



# Programa Nacional de Juicios Orales Mercantiles

Justicia Cotidiana en materia de Mejora Regulatoria  
Estándar Técnico de Estadística Judicial

# Implementación de Juicios Orales Mercantiles

La SE, por conducto de la COFEMER, en colaboración con la CONATRIB, el CIDE, el TSJCDMX, el Banco Mundial y el INEGI, integraron 4 ejes estratégicos sobre los cuales se desarrollaron los lineamientos, estándares y herramientas de implementación del Programa Nacional de Juicios Orales Mercantiles

## 1 Objetivo

Seguimiento y acompañamiento a los Tribunales Superiores de Justicia de las 32 entidades federativas en la implementación de la oralidad en materia mercantil con el fin de garantizar el cumplimiento de la reforma del 25 de enero de 2017 (ampliación de cuantía)

## 2 Ejes estratégicos en materia de JOM

- Salas de Audiencia
- Capacitación
- Estructuras Organizacionales
- Sistema de Estadística Judicial



# Estadística Judicial

---



# Estándar Técnico del Sistema de Estadística Judicial - Contenido

El objetivo del estándar es servir como herramienta de apoyo para los juzgados, permitiendo la integración de un sistema de estadística judicial en materia mercantil

## Propuesta del marco conceptual de la Estadística del Sistema Mercantil en los Poderes Judiciales

- En este apartado se incluye el diagrama de flujo del proceso y la lista de las 203 variables



### Recomendaciones para la conformación de las áreas estadísticas de los Tribunales Superiores de Justicia

- Recursos humanos, físicos y materiales
- Personal especializado: Se recomienda que sea un equipo multidisciplinario conformado por 1 abogado, 3 desarrolladores informáticos, 3 validadores y 3 estadísticos
- Se contempló opción de funcionamiento mínimo con una estructura de 4 funcionarios.



### Especificaciones técnicas generales para conformar un Sistema de Estadística Judicial en materia oral mercantil

- Especificaciones generales de una base de datos
- Fundamentos de normalización
- Hardware, software y requerimientos de seguridad
- Elementos Técnicos para la conformación de una base de datos



# Propuesta del marco conceptual de la Estadística del Sistema Mercantil en los Poderes Judiciales

---



# Diagrama de Flujo del Proceso Oral Mercantil

El diagrama es una representación gráfica del proceso oral mercantil en el que se desagregan todas las actividades implicadas en el proceso, identificando su fundamento jurídico estipulado en el Código de Comercio

Diagrama de Flujo	
1	Etapa Postularia
2	Etapa Oral
3	Etapa de Ejecución

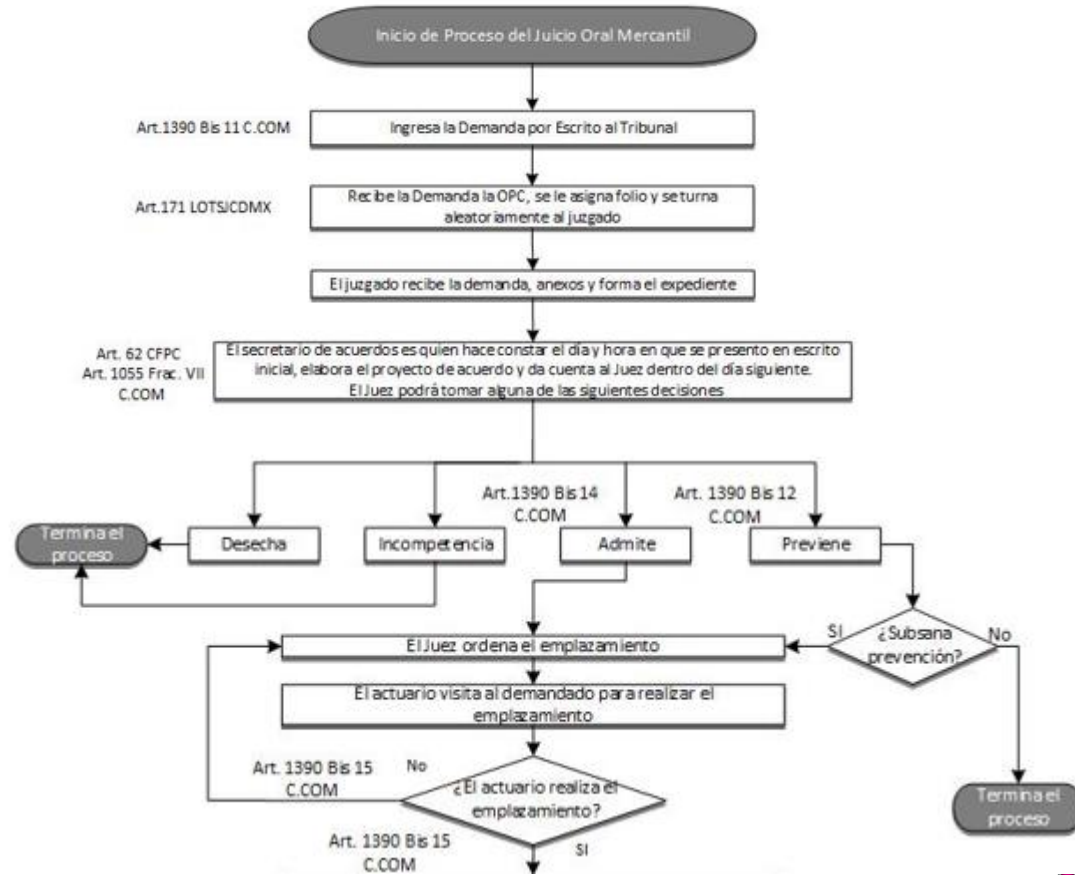

# Listado de variables

203 variables que cubren las necesidades de información que diversas instituciones requieren

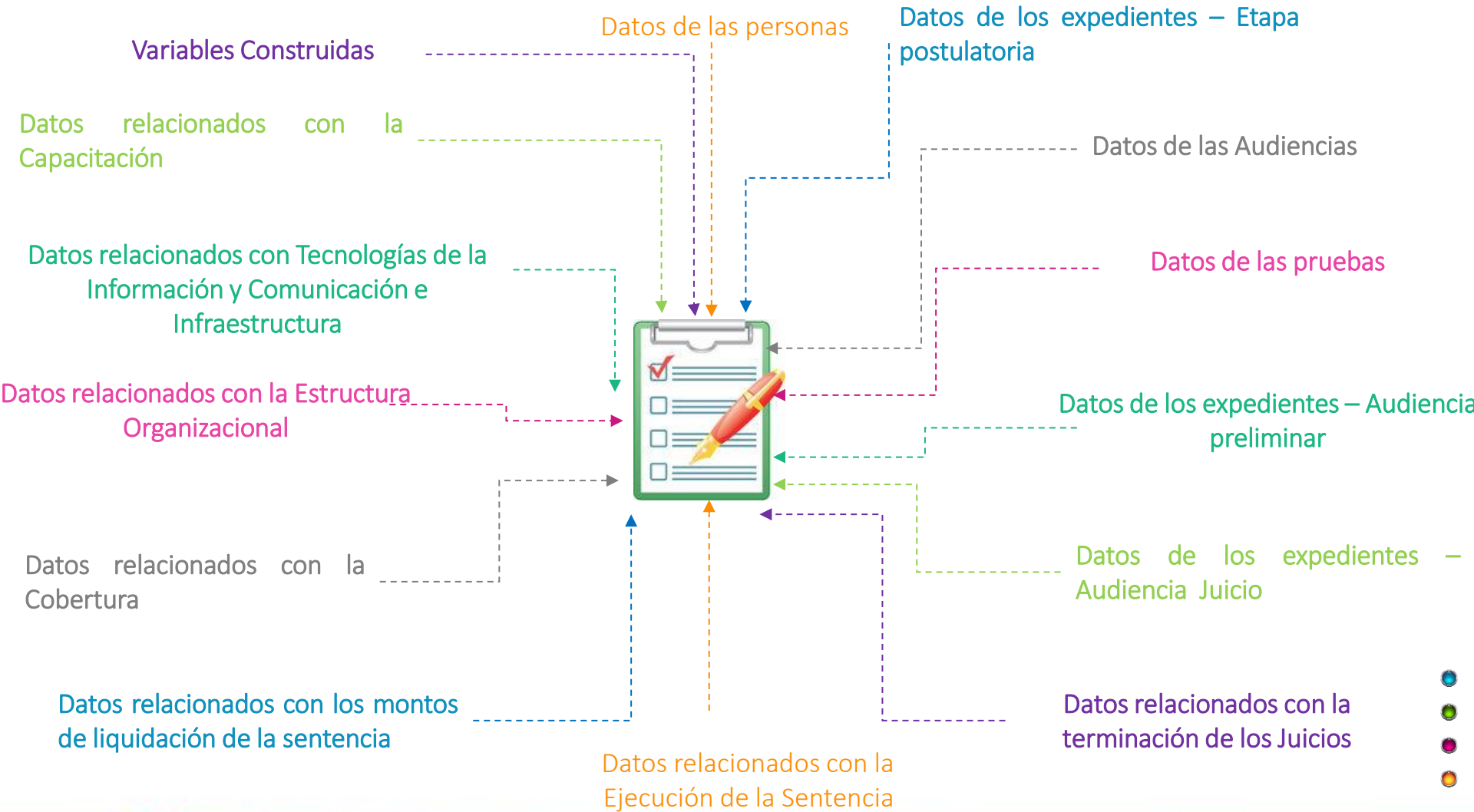

# Recomendaciones para la conformación de las áreas estadísticas de los Tribunales Superiores de Justicia

---





# Modelo de Referencia para las capacidades estadísticas en los Poderes Judiciales de las Entidades Federativas



- 1 Normativo-Funcional
- 2 Orgánico – Funcional
- 3 Cantidad de personal
- 4 Distribución de personal
- 5 Perfil Profesional del Personal
- 6 Capacitación del personal
- 7 Información generada
- 8 Cobertura del Sistema de Información
- 9 Información registrada en el Sistema de Información



# Distribución del personal – 4 personas

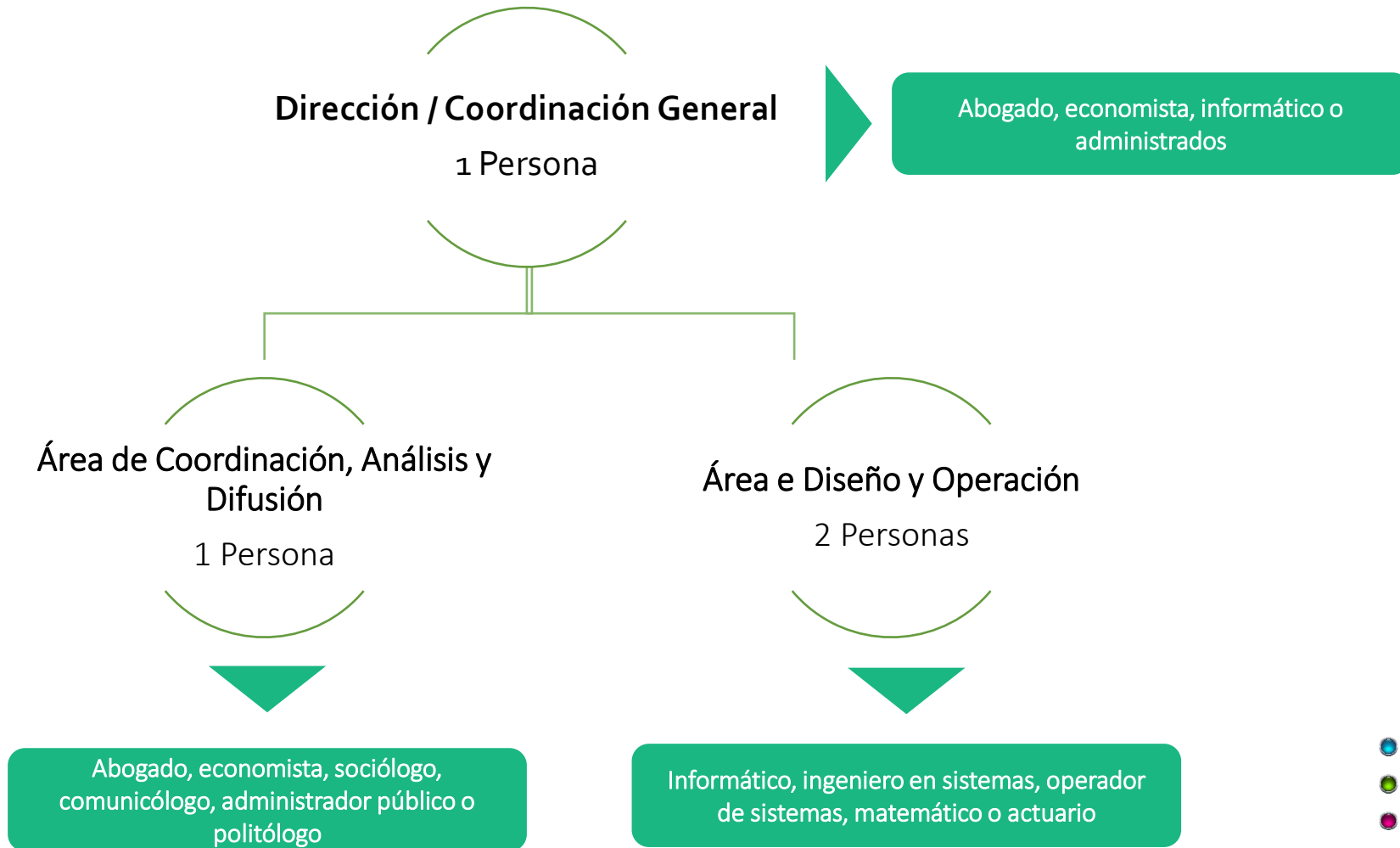

# Especificaciones técnicas generales para conformar un Sistema de Estadística Judicial en materia oral mercantil

---



Contenido	
1	Especificaciones generales de la base de datos
2	Fundamentos de normalización
3	Estructura de las tablas que conforman la base de datos
4	Definición de las llaves que permiten la vinculación de las tablas
5	Descripción del arreglo que deben tener las bases de datos para su interconexión
6	Hardware, software y requerimientos de seguridad

Base de datos homologadas que permita administrar de manera óptima la información a nivel nacional

Es el proceso de organizar los datos de una base de datos. Esta incluye la creación de tablas y el establecimiento de relaciones entre ellas

Para el manejo del sistema de información, es necesario que éste se organice en tablas que permitan identificar la estructura del sistema y la interconexión de la información

Las tablas que conforman la base de datos deben estar conectadas, para ello es necesario que las tablas tengan un campo en común denominado llave

El arreglo de las bases de datos debe ser el mismo

El área estadística cuenta con equipos de cómputo con conexión a la red interna del tribunal y a internet para cada elemento del personal, así como con un servidor para alojar las bases de datos



# Comisión Federal de Mejora Regulatoria



<http://www.gob.mx/cofemer>



[cofemer@cofemer.gob.mx](mailto:cofemer@cofemer.gob.mx)



(0155) 5629-9500



@COFEMER



Cofemer\_MX