



**PROPUESTA DE**  
***MARCO CONCEPTUAL HOMOLOGADO***  
**DE LA ESTADÍSTICA**  
**CON PERSPECTIVA DE GÉNERO Y**  
**DERECHOS HUMANOS**  
**DE LA MATERIA *FAMILIAR ORAL***  
**EN LOS PODERES JUDICIALES**  
**DEL FUERO COMÚN**

## 1. PRESENTACIÓN

La propuesta de **Marco conceptual homologado de la estadística con perspectiva de género y derechos humanos de la materia familiar oral en los poderes judiciales del fuero común** que hoy se presenta, se encuentra en la ruta de trabajo planteada desde hace tres años, cuando los iniciales resultados de las actividades de la mesa técnica interinstitucional -conformada por distintas instituciones nacionales e internacionales y representantes de distintos poderes judiciales locales- se expusieron en el primer Encuentro de la Red Nacional de Estadísticas Judiciales de la Comisión Nacional de Tribunales Superiores de Justicia de los Estados Unidos Mexicanos [CONATTRIB].

El Marco conceptual, en este sentido, obedece a la necesidad de continuar en la labor de homologación de la estadística con perspectiva de género y derechos humanos, en todas las materias de impartición de justicia de los tribunales locales del país, para lograr estabilizar la forma en que se capta la información a través de catálogos y desagregaciones comunes y comparables. Especial atención se presta a los procesos de transformación y transición de los sistemas de justicia tradicional a los de oralidad.

Si bien, por ahora, no se cuenta con un Código Nacional de Procedimientos Civiles, que regule en forma general un procedimiento en todas las entidades federativas, lo cierto es que un punto de partida lo puede constituir esta primera propuesta que toma como base el Código de Procedimientos Civiles para el Distrito Federal. Por otra parte, sí que resultan pertinentes las variables, sus desagregaciones y catálogos en lo que respecta al ámbito económico y sociodemográfico de las partes intervinientes en los procesos judicializados y que precisamente de ellos deriva una cantidad importante de información que permite la construcción de indicadores.

Como es sabido, contar con información estadística de calidad se encuentra como un tema prioritario en la agenda nacional y universal, en este sentido ha sido fundamental para el desarrollo de las diversas propuestas conceptuales y tecnológicas, la presencia, acompañamiento y colaboración técnica de distintos organismos como la Entidad de las Naciones Unidas para la Igualdad de Género y el Empoderamiento de las Mujeres [ONU Mujeres], la Oficina en México del Alto Comisionado de las Naciones Unidas para los Derechos Humanos [OACNUDH], el Instituto Nacional de las Mujeres [INMUJERES] y la Secretaría de Gobernación a través de la Dirección General de Estrategias para la Atención de Derechos Humanos, así como la participación de los y las representantes de los tribunales superiores de justicia del país.

## 2. INTRODUCCIÓN

Los tribunales superiores de justicia reciben a diario demandas de información por parte de distintos usuarios e instituciones; dichas demandas requieren diferentes enfoques, plazos de entrega y niveles de desglose de la información. Tocó ahora trabajar en el proyecto de **Marco conceptual homologado de la estadística con perspectiva de género y derechos humanos de la materia familiar oral en los poderes judiciales del fuero común**, en un proceso de avance en la consolidación de una abanico de marcos conceptuales que abarque a todas las materias y sistemas de justicia que operan hasta hoy.

Para la construcción del Marco conceptual de la materia familiar oral, se tomó como base la experiencia previa adquirida en el desarrollo de marcos conceptuales de otras materias como la del sistema procesal penal acusatorio, el de justicia para adolescentes y el de la materia mercantil oral; se adoptó la misma metodología y perspectivas [Derechos humanos y género], y se tuvieron en considerando los requerimientos de información de diversas instituciones.

En el desarrollo de la propuesta, se contó con el generoso apoyo del Juez/a Teófilo Abdo Kuri, titular del Juzgado de Proceso Oral en Materia Familiar número 7 del TSJCDMX; en diversas reuniones de trabajo, se detectaron y desarrollaron las unidades fundamentales de análisis: Entidad administrativa, Procedimiento, Gestión judicial, Medidas de protección, Actor, Demandado, Tercero interesado, Menor de edad involucrado, Defensa de las partes y Parte juzgadora; de todas ellas se determinaron un aproximado de 103 variables y sus respectivos catálogos de desagregación.

Por otra parte, la Dirección de Estadística de la Presidencia con la colaboración especializada de jueces y magistrados en la materia, desarrolló con base en este Marco conceptual, el Sistema de Información Estadística Familiar Oral [SIEFO], que tiene como objetivo facilitar la captura de las distintas variables de los procedimientos judiciales y con ello permitir que esta información sea sistematizada, validada, analizada y presentada en los productos estadísticos desarrollados por la Dirección.

### **3. PROPUESTA MARCO CONCEPTUAL HOMOLOGADO DE LA ESTADÍSTICA CON PERSPECTIVA DE GÉNERO Y DERECHOS HUMANOS DE LA MATERIA FAMILIAR ORAL EN LOS PODERES JUDICIALES DEL FUERO COMÚN**

El Marco Conceptual tiene como base el Código de Procedimientos Civiles para el Distrito Federal y la actual estructura del procedimiento familiar oral para la Ciudad de México.

Las reformas al Código de Procedimientos Civiles que crearon el Título del Juicio Oral en Materia Familiar [Título Décimo Octavo] aprobadas el 09 de junio del 2014, estableció un nuevo sistema de impartición de justicia donde es preponderante la oralidad en oposición al principio de escritura.

#### **3.1. Etapas procesales del Juicio Familiar Oral (Código de Procedimientos Civiles para el Distrito Federal, 2018)**

En este apartado se presentan las etapas que conforman el proceso de un juicio oral en materia familiar, es de señalar que en el juicio oral familiar se observan los principios de oralidad, publicidad, igualdad, inmediación, contradicción, continuidad, concentración, dirección, impulso y preclusión procesal. Estos principios se materializan de la siguiente forma:

1. Oralidad: El procedimiento se desarrollará preponderantemente en audiencias orales, en las que las partes promoverán y el Juez/a resolverá oralmente. A ninguna promoción escrita presentada en las audiencias se dará trámite.
2. Publicidad: Las audiencias serán públicas, atendiendo a lo dispuesto en la Ley de Protección de Datos Personales del Distrito Federal y la Ley de Transparencia y Acceso a la Información Pública del Distrito Federal, así como a los casos de excepción establecidos en este Código y los que el Juez/a considere su tramitación privada.
3. Igualdad: Las partes tendrán las mismas oportunidades, derechos y cargas procesales. El Juez/a deberá atender los casos de equidad establecidos en las leyes para grupos vulnerables.
4. Inmediación: El Juez/a tendrá contacto directo y personal con las partes, recibirá las pruebas en la audiencia de juicio, salvo las foráneas, y será quien dicte la sentencia definitiva, salvo lo previsto en la Ley Orgánica del Tribunal Superior de Justicia del Distrito Federal, en caso de suplencia de su ausencia.
5. Contradicción: Cada parte tiene derecho a oponerse y ser escuchada ante las promociones de su contraparte, antes de que el Juez/a decida lo conducente.
6. Dirección procesal: El Juez/a tiene la potestad para conducir el proceso, observando los principios del juicio oral y sus formalidades esenciales.

7. Impulso procesal: Las partes tienen la facultad para solicitar las diligencias necesarias que impidan la paralización del procedimiento, en aquellos casos en que expresamente la ley exija su petición.
8. Preclusión: Los derechos procesales se extinguen o pierden por el sólo transcurso del tiempo, al no ejercerlos en el término o etapa procesal respectiva.
9. Continuidad y concentración: El Juez/a debe buscar en el menor tiempo posible y a través del menor número de actos procesales resolver la controversia planteada.

### **3.1.1. Fase postulatoria**

Esta etapa comprende, a su vez, las siguientes fases: 1) presentación de la demanda, la cual deberá formularse por escrito, 2) del emplazamiento, 3) de la contestación, 4) desahogo de la vista de la contestación, 5) la reconvencción, en su caso, así como 6) la contestación a la reconvencción, y según sea el caso, 7) y desahogo de la vista de la reconvencción.

Admitida la demanda, el Juez/a ordenará notificar personalmente al demandado, se le hará entrega de una copia de la demanda que obra en su contra, emplazándolo para que dentro del término de nueve días, por escrito la conteste. Una vez que ha transcurrido el plazo otorgado a la parte demandada para que presente su contestación y en su caso la reconvencción, sin que lo hubiere hecho, se estaría señalando fecha y hora para el desahogo de la audiencia preliminar, dentro de los quince días siguientes.

### **3.1.2. Audiencia preliminar**

La audiencia preliminar se integra por dos fases: I. Junta Anticipada, que se celebrará ante el Secretario Judicial; y II. Audiencia ante el Juez/a.

La Junta Anticipada tiene por objeto:

1. Cruzar información e intercambiar pruebas entre las partes;
2. Formular propuestas de convenio;
3. Establecer acuerdos sobre hechos no controvertidos; y,
4. Fijar acuerdos probatorios.

El Secretario Judicial dará cuenta al Juez/a con el resultado de la junta.

La audiencia ante el Juez/a tiene por objeto:

1. Depuración del procedimiento. En donde se estudiará la legitimación de las partes y excepciones procesales.
2. Revisión y aprobación del convenio que hayan celebrado las partes.
3. Conciliación entre las partes.
4. Aprobación de acuerdos sobre hechos no controvertidos y probatorios.
5. Resolver sobre las medidas provisionales pendientes.
6. Admisión y preparación de las pruebas.

### **3.1.3. Audiencia de Juicio**

En la audiencia de juicio el Juez/a escuchará los alegatos de apertura de las partes, los cuales durarán un máximo de diez minutos y se integrarán de una exposición de los hechos y pruebas con las que demostrarán sus pretensiones.

Una vez abierta la audiencia, el Juez/a invita a las partes a la conciliación haciendo referencia a los beneficios que implica someterse a ese medio alternativo de solución de conflictos, con lo que en caso de aceptarse y llegar a un acuerdo concluye el proceso. En el supuesto de no llegar a una conciliación, se cierra la etapa de conciliación y se procede al desahogo de las pruebas admitidas en la audiencia preliminar.

Posteriormente se iniciará de inmediato el desahogo de las pruebas, en el orden que el Juez/a establezca, para lo cual contará con las más amplias facultades como rector del procedimiento. Serán declaradas desiertas aquellas pruebas que no estén debidamente preparadas por causas imputables al oferente.

En resumen, esta audiencia tiene por objeto el desahogo de las pruebas frente al Juez/a, que él mismo escuche los alegatos de las partes y se emita la resolución de la controversia, a través de la sentencia respectiva.

### **3.1.4. Sentencia**

La sentencia es la última parte del juicio, aquí el Juez/a dictará la sentencia definitiva, explicando brevemente las razones de hecho y de derecho en que se sustenta y se dará lectura a sus puntos resolutivos. Acto seguido quedará a disposición de las partes copia por escrito de la sentencia. En casos excepcionales, atendiendo a la complejidad del asunto, al cúmulo y naturaleza de las pruebas

desahogadas, el Juez/a podrá diferir el dictado de la sentencia hasta por quince días, citando a las partes para escucharla.

En caso de que las partes no estén presentes en la audiencia donde se emita la sentencia, se dispensará su explicación y lectura de puntos resolutive, y se les notificará por boletín judicial.

### **3.1.5. Recursos**

En el juicio oral sólo se admitirán los recursos de apelación y queja, así como reposición en segunda instancia.

El recurso de apelación procede contra todas las resoluciones emitidas por el Juez/a en el juicio oral. Se interpondrá por escrito y se admitirá en el efecto devolutivo de tramitación conjunta con la sentencia definitiva, con excepción del que se interponga contra la determinación que resuelva medidas provisionales y la pronunciada en el incidente de nulidad de actuaciones, el que procederá en el efecto devolutivo de tramitación inmediata.

El recurso de apelación en contra de la sentencia definitiva será admitido en ambos efectos, salvo en materia de alimentos e interdicción que se tramitará en el efecto devolutivo de tramitación inmediata.

### 3.2 Diagrama de flujo del proceso de juicio familiar oral

A continuación se muestran el diagrama de flujo del proceso de juicio familiar oral, dividido en sus etapas correspondientes.

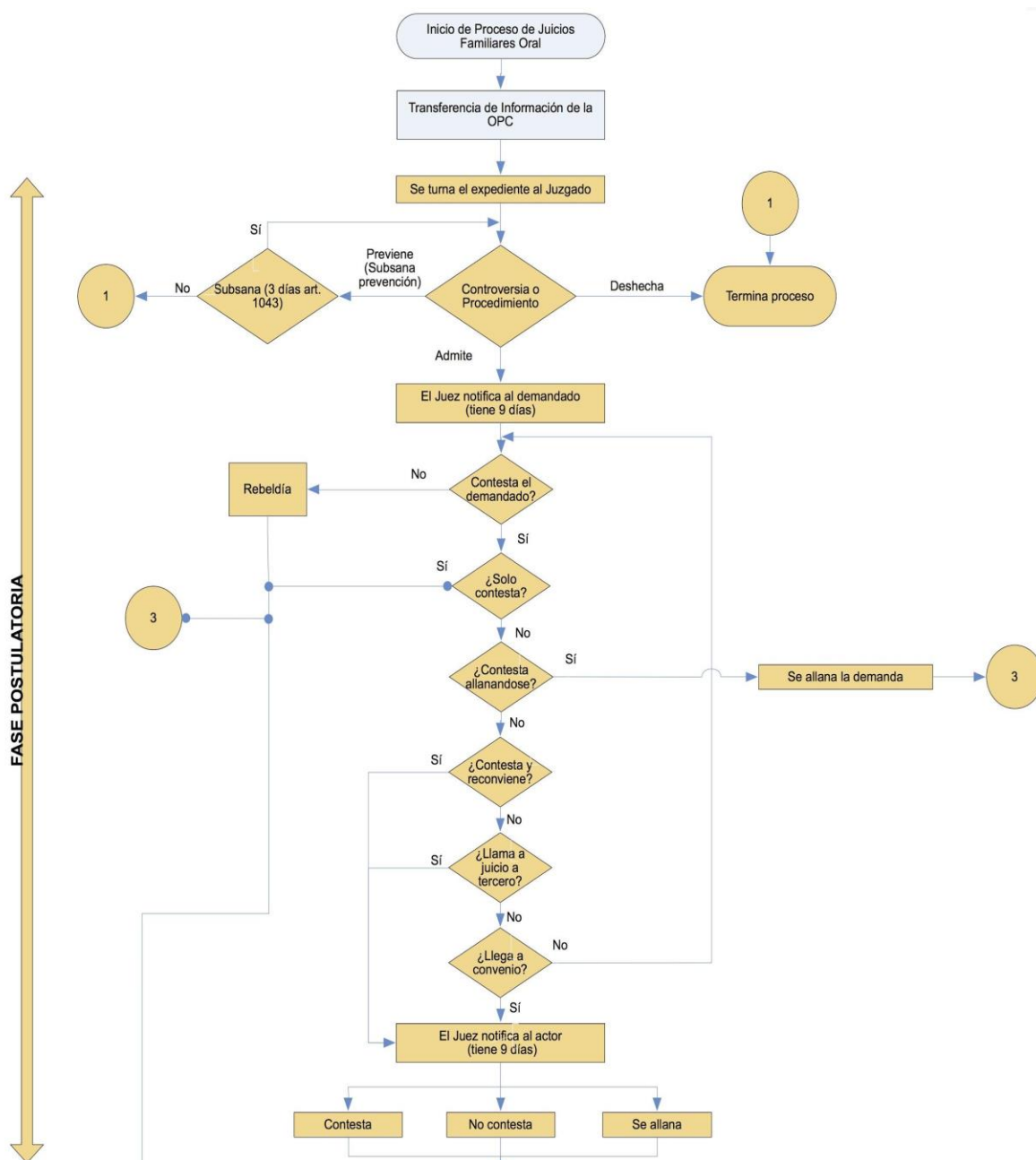



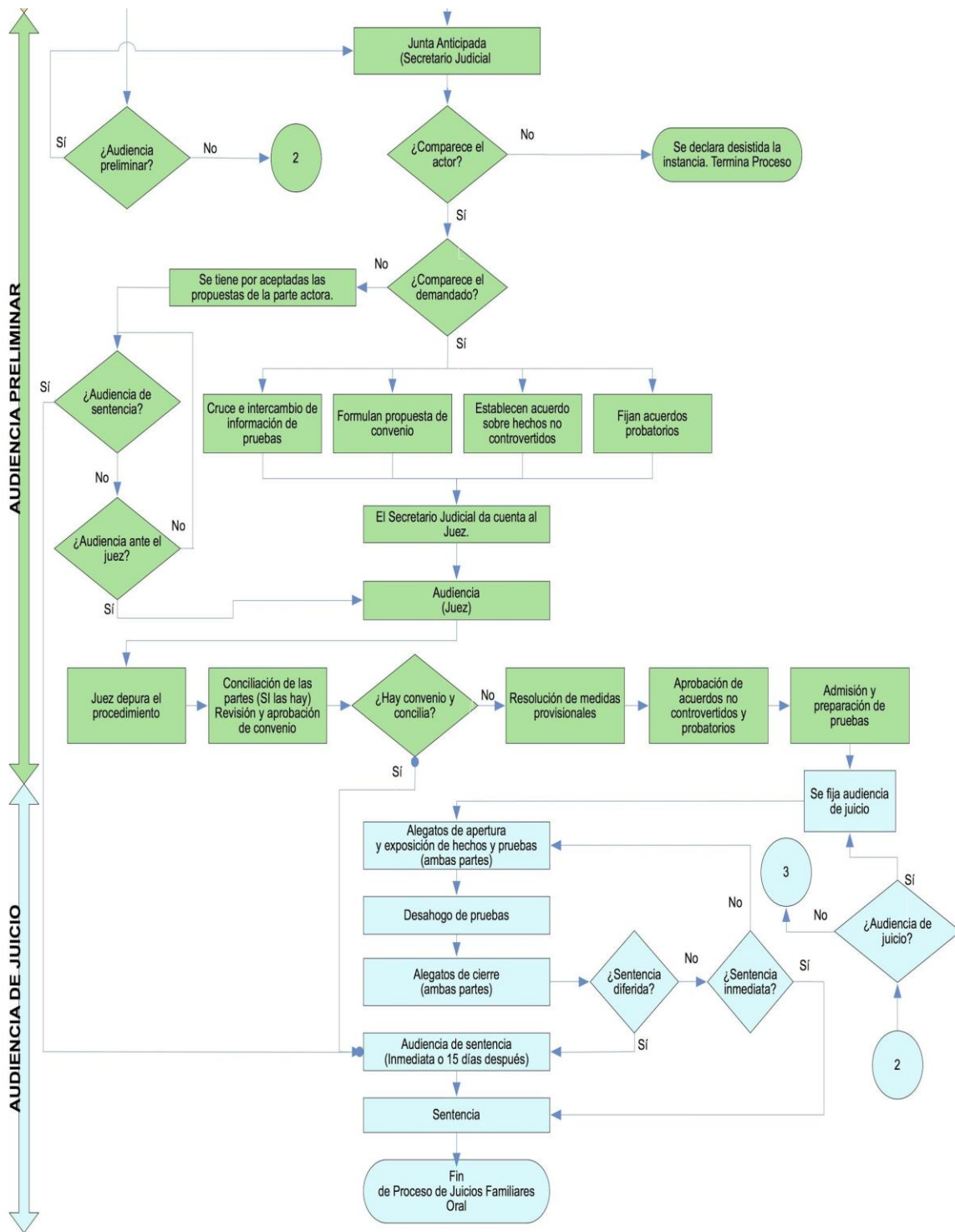

### **3.3. Necesidades de información a recolectar para dar seguimiento a la impartición de justicia de la materia familiar oral**

La Dirección de Estadística de la Presidencia del TSJCDMX, realizó un análisis de las reformas al Código Civil y de Procedimientos Civiles para el Distrito Federal, así como de diversos instrumentos y sistemas de información de distintas instituciones, para la identificación de variables que fueran pertinentes incorporar al marco conceptual, siendo los más destacables los que se listan a continuación:

1. CENSO NACIONAL DE IMPARTICIÓN DE JUSTICIA ESTATAL, INEGI 2018
2. SISTEMA NACIONAL DE INFORMACIÓN ESTADÍSTICA Y GEOGRÁFICA (SNIEG) DE INEGI 2018
3. BANCO NACIONAL DE DATOS E INFORMACIÓN SOBRE CASOS DE VIOLENCIA CONTRA MUJERES (BANAVIM)
4. REFORMAS AL CÓDIGO CIVIL PARA EL DISTRITO FEDERAL
5. REFORMAS AL CÓDIGO DE PROCEDIMIENTOS CIVILES PARA EL DISTRITO FEDERAL
6. MARCO CONCEPTUAL DE ADOLESCENTES
7. SISTEMA NACIONAL DE PROTECCIÓN INTEGRAL DE NIÑOS, NIÑAS Y ADOLESCENTES
8. LEY GENERAL DE ACCESO DE LAS MUJERES A UNA VIDA LIBRE DE VIOLENCIA
9. LEY DE ACCESO A LAS MUJERES A UNA VIDA LIBRE DE VIOLENCIA DEL DISTRITO FEDERAL
10. DOCUMENTA, ANÁLISIS Y ACCIÓN PARA LA JUSTICIA SOCIAL A.C.

Asimismo se llevó a cabo una revisión de las variables que de manera tradicional se captan en este Tribunal para las otras materias, considerando la perspectiva de derechos humanos, de género y de derechos de las personas menores de edad en los procesos, mismas que, al ser incorporadas a los sistemas de gestión o de información existentes, permitirán no solamente atender los requerimientos de información de la gestión administrativa y judicial en los procesos de impartición de justicia, sino también atender con un solo sistema los requerimientos de información de los otros usuarios, como los mecanismos de transparencia, la presupuestación institucional, el Censo del INEGI, el BANAVIM y los indicadores sobre el aplicables, entre otros.

Esquema 1. Proceso de acuerdo al Código de Procedimientos Civiles para el Distrito Federal en la Materia Familiar Oral

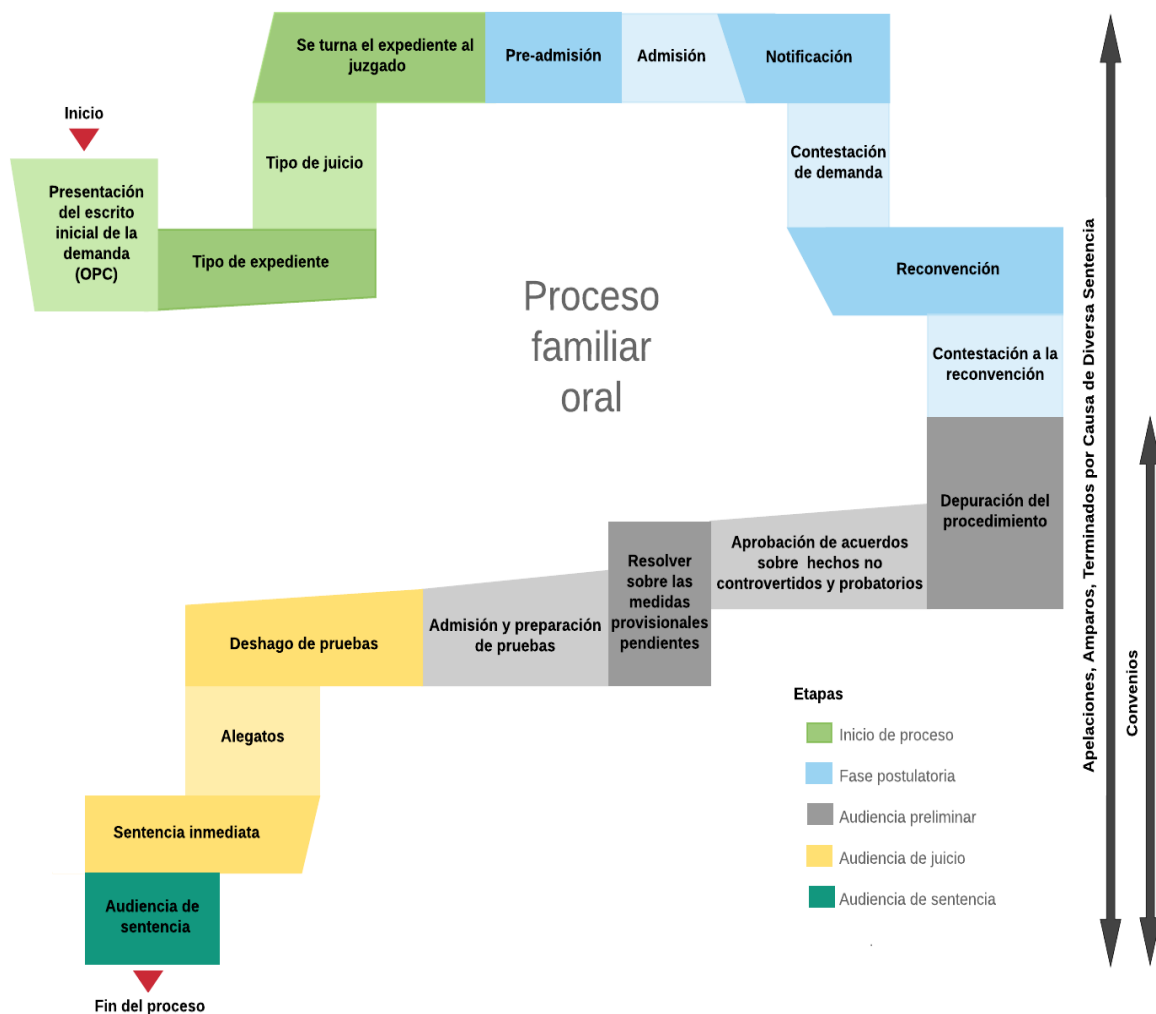

Esquema 2. Necesidades de Información a recolectar para darle seguimiento a la impartición de justicia de la oralidad familiar con perspectiva de género y derechos humanos.

Origen	Fase postulatoria	Audiencia preliminar	Audiencia de juicio	Audiencia de sentencia
<ul style="list-style-type: none"> <li>• Oficialía de partes</li> <li>• Otros fueros</li> <li>• Otros juzgados</li> </ul>	<b>Información sobre:</b> <ul style="list-style-type: none"> <li>• Presentación del escrito inicial de la demanda</li> <li>• Tipo de expediente</li> <li>• Tipo de juicio</li> <li>• Turno del expediente</li> <li>• Pre-admisión</li> <li>• Admisión</li> <li>• Notificación</li> <li>• Contestación de la demanda</li> <li>• Reconvención</li> <li>• Contestación a la reconvención</li> </ul>	<b>Información sobre:</b> <ul style="list-style-type: none"> <li>• Depuración del procedimiento</li> <li>• Aprobación de acuerdos sobre hechos no controvertidos y probatorios</li> <li>• Resolver sobre las medidas provisionales pendientes</li> <li>• Admisión y preparación de pruebas</li> </ul>	<b>Información sobre:</b> <ul style="list-style-type: none"> <li>• Desahogo de pruebas</li> <li>• Alegatos</li> <li>• Sentencia inmediata</li> </ul>	<b>Información sobre:</b> <ul style="list-style-type: none"> <li>• Audiencia de sentencia</li> </ul>
<b>Tipos de expediente:</b> <ul style="list-style-type: none"> <li>• Nuevo ingreso</li> <li>• Exhorto</li> <li>• Recusación</li> <li>• Excusa</li> <li>• Acumulación</li> </ul>	<div> <div>Apelaciones / Amparos / Terminados por Causa de Diversa Sentencia</div> <div>Convenios</div> </div>			

Esquema 3. Tipo de expediente según su origen, del sistema familiar oral.

Tipos de expediente según origen y unidad de análisis	Origen del expediente	Tipo de expediente	Personas involucradas
	Partes en el juicio	Nuevo ingreso	Actor Demandado Menor involucrado Tercero interesado
	Otros fueros	Exhortos	Actor Demandado Menor involucrado Tercero interesado
	Otros juzgados	Recusación, Excusa	Actor Demandado Menor involucrado Tercero interesado

### 3.4. Lista de variables a considerar para la elaboración de la estructura propuesta.

Dada la importancia de contar con información estadística en materia familiar de proceso oral, se realizó el análisis de las variables recolectadas y realizó una propuesta en función de las necesidades de información identificadas para la generación de estadísticas con perspectiva de género y de derechos humanos, relativas a los asuntos que en materia familiar oral se tramitan ante este H. Tribunal Superior de Justicia de la Ciudad de México. Asimismo, se analizaron e integraron variables identificadas del informe “Desarrollo de flujo de procesos de información estadística para las materias civil y familiar (EPADEQ)”.

A continuación, se presenta el listado de variables que se determinaron como mínimas necesarias para conformar el “Sistemas Estadístico Judicial en Materia Familiar Oral”. El listado incluye las unidades de observación, las variables y las clasificaciones propuestas.

### 3.4.1 Variables seleccionadas.

#### 3.4.1.1 Unidades de Análisis de la Materia Familiar Oral.

Temática	Categoría		Subcategoría	
1. Impartición de justicia en el sistema de justicia familiar oral	1.0	Entidad administrativa o jurisdiccional	1.0.1	Identificación de la entidad
			1.0.2	Ubicación de la entidad
			1.1.1	Tipos de asunto que ingresan
			1.1.2	Tipo de acción o controversia
			1.1.3	Fase postulatoria
			1.1.4	Fase preliminar
			1.1.5	Fase de juicio
	1.1	Procedimiento	1.1.6	Fase de sentencia
			1.1.7	Apelación
			1.1.8	Amparo
			1.1.9	Convenio
			1.1.10	Incidentes
			1.1.11	Causa diversa a sentencia
	1.2	Gestión judicial	1.2.1	Gestión exhorto
			1.2.2	Gestión excusa
			1.2.3	Gestión recusación
	1.3	Medidas de protección	1.3.1	Clasificación de la violencia
			1.3.2	Agente de la agresión
			1.3.3	Forma y lugar de los hechos
	1.4	Actor	1.3.4	Datos Generales de la Medida u orden de protección
			1.4.1	Características generales
			1.4.2	Características socio demográficas
	1.5	Demandado	1.4.3	Características socio económicas
			1.5.1	Características generales
			1.5.2	Características socio demográficas
	1.6	Tercero interesado	1.5.3	Características socio económicas
			1.6.1	Características generales
			1.6.2	Características socio demográficas
	1.7	Persona menor de edad involucrada	1.6.3	Características socio económicas
			1.7.1	Características generales
			1.7.2	Características socio demográficas
			1.7.3	Características socio económicas
	1.8	Defensa partes	1.8.1	Características generales
	1.9	Parte juzgadora	1.9.1	Características generales

DESAGREGACIÓN DE VARIABLES DE LA MATERIA FAMILIAR ORAL POR UNIDADES DE ANÁLISIS

Entidad administrativa o jurisdiccional

Categoría		Subcategoría		Variables		Clasificación
1.0	Entidad administrativa o jurisdiccional	1.0.1	Identificación de la entidad	1.0.1.1	Tipo de entidad	1: Unidad de Gestión
						2: Juzgado
						3: Otro (especifique)
				1.0.1.2	Identificador de la entidad	Catálogo
		1.0.2	Ubicación de la entidad	1.0.2.1	Entidad	Catálogo
				1.0.2.2	Delegación o municipio	Catálogo
				1.0.2.3	Calle y número	Texto
				1.0.2.4	CP	Texto
				1.0.2.5	Teléfono	Texto
				1.0.2.6	Extensión	Texto

## Procedimiento

Categoría		Subcategoría		Variables		Clasificación
1.1	Procedimiento	1.1.1	Tipos de asuntos que ingresan	1.1.1.1	Tipo de asunto	1: Nuevo ingreso
						2: Incompetencia
						4: Exhorto
						6: Excusa
						10: Recusación
		1.1.2	Tipo de acción o controversia	1.1.2.1	Tipos de acciones o juicios	12: Acumulación
						15: Otros
						Número determinado de caracteres
						Fecha: dd/mm/aaaa
						Fecha: dd/mm/aaaa
		1.1.2	Tipo de acción o controversia	1.1.2.1	Tipos de acciones o juicios	A: Activo
						C: Cancelado
						O: Otro
						357: Divorcio incausado solicitado por ambas partes
						358: Dependencia económica
		1.1.2	Tipo de acción o controversia	1.1.2.1	Tipos de acciones o juicios	359: Autorización para salida de menores del país
						360: Acreditación de concubinato
						361: Nulidad de matrimonio



Categoría		Subcategoría		Variables		Clasificación
						362: Pérdida de la patria potestad de menores acogidos por una institución pública o privada de asistencia social
						363: Acciones derivadas de la patria potestad
						364: Rectificación de acta
						365: Interdicción contenciosa
						366: Juicio especial de levantamiento de acta por reasignación para la concordancia sexo-genérica
						367: Acciones derivadas de la filiación
						368: Adopción nacional
						378: Nulidad de actas
						379: Constitución de patrimonio familiar voluntario y forzoso
						380: Extinción de patrimonio familiar
						381: Disminución o aumento de patrimonio familiar
						382: Modificación de régimen patrimonial

Categoría		Subcategoría		Variables		Clasificación
						383: Liquidación de sociedad conyugal, no contencioso
						385: Nulidad de declaración de estado de interdicción y/o cesación de interdicción
						389: Jurisdicción voluntaria
				1.1.2.2	Desagregado de acciones	367.01 De reconocimiento de paternidad
						367.02 De investigación de paternidad
						367.03 De contradicción de paternidad
						367.04 De impugnación de paternidad
						367.05 De desconocimiento de paternidad
						367.06 De nulidad de reconocimiento
						367.07 De investigación de maternidad
						367.17 Otros
						363.08 Suspensión de la patria potestad
						363.09 Pérdida de la patria potestad
						363.10 Limitación de la patria potestad



Categoría		Subcategoría		Variables		Clasificación	
				1.1.3.5	Intentos para emplazar	Numérico	
				1.1.3.6	Fecha emplazamiento	Fecha: dd/mm/aaaa	
				1.1.3.7	Contestación al emplazamiento	1: Contestación	
						2: Rebeldía	
						3: Allanamiento	
						4: Reconvención	
						5: Otro	
				1.1.3.8	Fecha de contestación al emplazamiento	Fecha: dd/mm/aaaa	
				1.1.3.9	Fecha de notificación de la reconvención	Fecha: dd/mm/aaaa	
				1.1.3.10	Contestación a la reconvención	1: Contestación	
						2: Rebeldía	
						3: Allanamiento	
						4: Otro	
		1.1.3.11	Fecha de contestación a la reconvención	Fecha: dd/mm/aaaa			
		1.1.3.12	Tercero(s) llamado(s) a juicio	1: Si			
				2: No			
		1.1.3.13	Fecha notificación tercero(s)	Fecha: dd/mm/aaaa			
1.1.4	Fase preliminar	1.1.4.1	Fecha y hora programada junta anticipada	Fecha: dd/mm/aaaa hh:mm			
		1.1.4.2	Comparece actor	1: Sí			
				2: No			
		1.1.4.3	Comparece demandado	1: Sí			
				2: No			
		1.1.4.4	Celebración de junta anticipada	1: Sí			
2: No							
1.1.4.5	Causas de no celebración	1: Cancelación					
		2: Difiere					

Categoría		Subcategoría		Variables		Clasificación
						3: Otro
				1.1.4.6	Fecha y hora de celebración junta anticipada	Fecha: dd/mm/aaaa hh:mm
				1.1.4.7	Cruce e intercambio de información de pruebas	1: Sí 2: No
				1.1.4.8	Formulan propuesta de convenio	1: Sí 2: No
				1.1.4.9	Establecen acuerdo sobre hechos no controvertidos	1: Sí 2: No
				1.1.4.10	Fijan acuerdos probatorios	1: Sí 2: No
				1.1.4.11	Fecha y hora programada audiencia ante juez	Fecha: dd/mm/aaaa hh:mm
				1.1.4.12	Fecha y hora de celebración audiencia ante juez	Fecha: dd/mm/aaaa hh:mm
				1.1.4.13	Juez depura el procedimiento	1: Sí 2: No
				1.1.4.14	Resolución de medidas provisionales	1: Sí 2: No
				1.1.4.15	Aprobación de acuerdos no controvertidos y probatorios	1: Sí 2: No
				1.1.4.16	Admisión y preparación de pruebas	1: Sí 2: No
		1.1.5	Fase de juicio	1.1.5.1	Fecha y hora programada audiencia de juicio	Fecha: dd/mm/aaaa hh:mm
				1.1.5.2	Comparece actor	1: Sí 2: No
				1.1.5.3	Comparece demandado	1: Sí

Categoría		Subcategoría		Variables		Clasificación	
						2: No	
				1.1.5.4	Celebración de audiencia de juicio	1: Sí 2: No	
				1.1.5.5	Causas de no celebración	1: Cancelación 2: Difiere 3: Otro	
				1.1.5.6	Fecha y hora de celebración audiencia de juicio	Fecha: dd/mm/aaaa hh:mm	
				1.1.5.7	Tipo de pruebas ofrecidas	1: Declaración de parte	
						2: Testimonial	
						3: Pericial	
						4: Instrumental	
						5: Inspección judicial	
				1.1.5.8	Tipo de pruebas desahogadas	6: Otros	
		1: Declaración de parte					
		2: Testimonial					
		3: Pericial					
		4: Instrumental					
		1.1.5.9	Emisión sentencia	5: Inspección judicial			
6: Otros							
1.1.6	Fase de sentencia	1.1.5.9	Emisión sentencia	1: Inmediata 2: Diferida			
		1.1.6.1	Fecha y hora programada audiencia de sentencia	Fecha: dd/mm/aaaa hh:mm			
		1.1.6.2	Comparece actor	1: Sí 2: No			
		1.1.6.3	Comparece demandado	1: Sí 2: No			
		1.1.6.4	Celebración de audiencia de sentencia	1: Sí 2: No			

Categoría		Subcategoría		Variables		Clasificación
				1.1.6.5	Causas de no celebración	1: Cancelación 2: Difiere 3: Otro
				1.1.6.6	Fecha y hora de celebración audiencia de juicio	Fecha: dd/mm/aaaa hh:mm
				1.1.6.7	Tipo de sentencia	1: A favor del actor 2: A favor del demandado 3: En contra del actor
				1.1.6.8	Uso de tratados internacionales	1: Sí 2: No
				1.1.6.9	Tratado(s) internacional(es)	Catálogo
				1.1.6.10	Reparación del daño	1: Sí 2: No
				1.1.6.11	Forma reparación del daño	1: Pago 2: Restitución 3: Sustitución 4: Reparación 5: Otro 6: No aplica
				1.1.6.12	Compensación	1: Sí 2: No
				1.1.6.13	Monto compensación	Numérico
		1.1.7	Apelación	1.1.7.1	Fecha de solicitud del recurso	Fecha: dd/mm/aaaa
				1.1.7.2	Etapas en la que solicita el recurso	1: Fase postulatoria 2: Fase preliminar 3: Fase de juicio 4: Fase de sentencia





Categoría		Subcategoría		Variables		Clasificación	
				1.1.8.3	Quién hace la presentación	4: Fase de sentencia	
						1: Parte actora	
						2: Parte demandada	
						3: Tercero llamado a juicio	
						4: Representante menor	
				5: Otro			
				1.1.8.4	Tipo de amparo	1: Directo	
							2: Indirecto
		1.1.8.5	Fecha de resolución del amparo	Fecha: dd/mm/aaaa			
		1.1.8.6	Resolución del amparo	1: Se otorga			
				2: No se otorga			
				3: Sobreseimiento			
				4: Otro			
		1.1.9	Convenio	1.1.9.1	Fecha del convenio	Fecha: dd/mm/aaaa	
				1.1.9.2	Etapas en la que se presenta	1: Fase postulatoria	
2: Fase preliminar							
3: Fase de juicio							
		4: Fase de sentencia					
1.1.9.3	Aprobación del convenio	1: Si					
		2: No					
1.1.9.4	Fecha de ejecución del convenio	Fecha: dd/mm/aaaa					
1.1.10	Incidentes	1.1.10.1	Fecha de presentación del incidente	Fecha: dd/mm/aaaa			
		1.1.10.2	Etapas en la que se presenta el incidente	1: Fase postulatoria			
				2: Fase preliminar			
				3: Fase de juicio			
		4: Fase de sentencia					
1.1.10.3	Quién hace la solicitud del	1: Parte actora					



VERSIÓN PREELIMINAR

## Gestión judicial

Categoría		Subcategoría		Variables		Clasificación
1.2	Gestión judicial	1.2.1	Gestión de exhorto	1.2.1.1	Fuero del exhorto	1: Local otros estados
						2: Federal
						3: Militar
						4: Extranjero
						5: Otros
				1.2.1.2	Entidad federativa	Catálogo INEGI
				1.2.1.3	Número de juzgado o unidad	Texto
				1.2.1.4	Número de expediente	Texto
				1.2.1.5	Fecha en que se diligencia	Fecha: dd/mm/aaaa
				1.2.1.6	Diligenciado	1: Si
						2: No
				1.2.1.7	Fecha de regreso autoridad exhortante	Fecha: dd/mm/aaaa
		1.2.2	Gestión de la excusa	1.2.2.1	Juzgado o unidad de donde proviene	Texto
				1.2.2.2	Número de expediente anterior	Texto
		1.2.3	Gestión de la recusación	1.2.3.1	Juzgado o unidad de donde proviene	Texto
				1.2.3.2	Número de expediente anterior	Texto

## Medidas de protección

Categoría		Subcategoría		Variables		Clasificación
1.3	Medidas de protección	1.3.1	Clasificación de la violencia	1.3.1.1	Tipo de violencia (multi-selección)	1: Física
						2: Psicológica
						3: Sexual
						4: Económica
						5: Patrimonial
						6: Sexual
						7: Otro
				1.3.1.2	Otro tipo de violencia	Texto
				1.3.1.3	Modalidad de la violencia	1: Familiar
						2: Laboral
						3: Institucional
						4: Comunidad
						5: Otra
				1.3.1.4	Víctima de delincuencia organizada	6: No aplica
						1: Si
2: No						
3: No sabe						
1.3.1.5	Víctima del delito de trata de personas	4: No aplica para la materia				
		1: Si				
		2: No				
		3: No sabe				
1.3.2.1	Elemento para agredir	4: No aplica para la materia				
		1: Arma contundente				
		2: Arma de fuego				
		3: Arma punzocortante				
		4: Golpes				
		5: Parte del cuerpo				
		6: Quemaduras				
	1.3.2	Agente de la agresión	1.3.2.1	Elemento para agredir	7: Otro	

Categoría		Subcategoría		Variables		Clasificación
		1.3.3	Forma y lugar de los hechos	1.3.2.2	Otro elemento para agredir	Texto
				1.3.3.1	Narración de hechos	Texto
				1.3.3.2	Fecha de los hechos	Fecha: dd/mm/aaaa
				1.3.3.3	País	Catálogo de países del INEGI
				1.3.3.4	Entidad	Catálogo de entidades del INEGI
				1.3.3.5	Municipio	Catálogo de municipios del INEGI
				1.3.3.6	Colonia, ejido, localidad, etc.	Texto
				1.3.3.7	Calle, camino, carretera	Texto
				1.3.3.8	Número interior	Alfanumérico
				1.3.3.9	Número exterior	Alfanumérico
		1.3.4	Datos Generales de la Medida u orden de protección	1.3.4.1	Autoridad emisora	Texto
				1.3.4.2	Número de orden de protección o expediente donde se emite	Alfanumérico
				1.3.4.3	Fecha de emisión	Fecha: dd/mm/aaaa
				1.3.4.4	Descripción de la orden	Texto
				1.3.4.5	Fecha y hora de inicio	Fecha: dd/mm/aaaa hh:mm:ss
				1.3.4.6	Fecha y hora de termino	Fecha: dd/mm/aaaa hh:mm:ss

Actor

Categoría		Subcategoría		Variables		Clasificación
1.4	Actor	1.4.1	Características generales	1.4.1.1	Nombre	Texto
				1.4.1.2	Apellido paterno	Texto
				1.4.1.3	Apellido materno	Texto
				1.4.1.4	CURP	Alfanumérico
				1.4.1.5	RFC	Alfanumérico
				1.4.1.6	Otros nombres	Texto
				1.4.1.7	Relación con la contraparte	1: Espos/a
						2: Ex esposo/a
						3: Concubino/a
						4: Ex concubino/a
						5: Novio/a
						6: Ex novio/a
						7: Pretendiente/a
						8: Ex pretendiente/a
						9: Cuñado/a
						10: Suegro/a
						11: Yerno/Nuera
						12: Padre
						13: Madre
						14: Hermano/a
						15: Hijo/a
						16: Abuelo/a
						17: Nieto/a
						18: Tío/a
						19: Primo/a
						20: Sobrino/a
						21: Maestro/a
						22: Autoridad escolar (Director/a y/o Subdirector/a, etcétera )

Categoría		Subcategoría		Variables		Clasificación	
						23: Compañero/a de escuela	
						24: Policía	
						25: Militar	
						26: Jefe/a	
						27: Compañero/a de trabajo	
						28: Cliente/a	
						29: Doctor/a	
						30: Enfermero/a	
						31: Niñero/a	
						32: Amigo/a	
						33: Vecino/a	
						34: Redes sociales	
						35: Blogs	
						36: Otro tipo de relación (especificar)	
						37: Desconocido por la víctima	
						38: Ninguna	
				39: No Identificada			
				1.4.1.8	Tipo de personas	1: Física	
						2: Moral	
						3: Estado	
1.4.1.9	Razón social	Texto					
1.4.1.10	Tipo de representante legal	1: Padre					
		2: Madre					
		3: Tutor					
		4: Procuraduría de protección de niñas, niños y adolescentes					
		5: Estado					
		6: Otro					



Categoría		Subcategoría		Variables		Clasificación
				1.4.1.11	Nombre de representante legal	Texto
				1.4.1.12	Apellido paterno de representante legal	Texto
				1.4.1.13	Apellido materno de representante legal	Texto
				1.4.1.14	Edad de representante legal	Numérico
				1.4.1.15	Sexo de representante legal	1: Hombre
						2: Mujer
						3: Intersexual mujer
						4: Intersexual hombre
						9: Otro (especificar)
				1.4.1.16	Identidad de género del representante legal	1: Transgenero
						2: Transexual
						3: Travesti
						4: Otro
		1.4.2	Características sociodemográficas	1.4.2.1	Sexo	1: Hombre
						2: Mujer
						3: Intersexual mujer
						4: Intersexual hombre
						9: Otro (especificar)
				1.4.2.2	Identidad de género	1: Transgenero
						2: Transexual
						3: Travesti
						4: Otro
				1.4.2.3	Edad	Numérico
				1.4.2.4	País de nacimiento	Catálogo de países del INEGI
				1.4.2.5	Entidad de nacimiento	Catálogo de entidades del INEGI

Categoría		Subcategoría		Variables		Clasificación
				1.4.2.6	Municipio de nacimiento	Catálogo de municipios del INEGI
				1.4.2.7	Fecha de nacimiento	Fecha
				1.4.2.8	Nacionalidad	1: Mexicana
						2: Extranjera
				1.4.2.9	País de los extranjeros	Catálogo de nacionalidades del RENAPO
				1.4.2.10	País de residencia habitual	Catálogo de países del INEGI
				1.4.2.11	Entidad de residencia habitual	Catálogo de entidades del INEGI
				1.4.2.12	Municipio de residencia habitual	Catálogo de municipios del INEGI
				1.4.2.13	Colonia de residencia habitual	Texto
				1.4.2.14	Calle de residencia habitual	Texto
				1.4.2.15	Número interior de residencia habitual	Alfanumérico
				1.4.2.16	Número exterior de residencia habitual	Alfanumérico
				1.4.2.17	Comparte el mismo domicilio con la contraparte	1: Sí
						2: No
				1.4.2.18	Discapacidad	1: Sí
						2: No
				1.4.2.19	Tipo de discapacidad	1: Tiene mucha dificultad o no ve a pesar de usar lentes (Discapacidad visual)
						2: Tiene mucha dificultad o no oye a pesar de usar aparato auditivo (Discapacidad auditiva)

Categoría		Subcategoría		Variables		Clasificación
						3: Tiene mucha dificultad o no puede caminar o subir escalones (Discapacidad física)
						4: Tiene mucha dificultad o no puede usar sus brazos y manos (Discapacidad física)
						5: Tiene mucha dificultad o no puede recordar o concentrarse (Discapacidad intelectual)
						6: Tiene mucha dificultad o no puede hacer su cuidado personal [como bañarse o vestirse] (Discapacidad física)
						7: Tiene mucha dificultad o no puede comunicarse [Hacerse entender o entender a los otros] (Discapacidad comunicativa)
						8: Tiene problemas emocionales, mentales (Discapacidad psicosocial)
						99: Otra
				1.4.2.20	Tipos de ajustes o apoyo por discapacidad	1: Uso de rampas y otros apoyos para la movilidad
				2: Intérprete de lengua de señas		
				3: Uso de braille		

Categoría		Subcategoría		Variables		Clasificación	
						4: Formatos de lectura fácil	
						5: Asistencia animal	
						6: Uso de otros medios tecnológicos	
						7: Presencia de un acompañante al momento de la audiencia	
						8: Audiencia sin toga	
						9: Audiencia en un lugar distinto a la sala de audiencias.	
						10: Recesos extras	
						11: Facilitador (consultor técnico)	
						12: Uso de muñecos o dibujos	
						99: Otros	
				1.4.2.21	Situación conyugal	1: Unión Libre	
						2: Divorciado/a	
						3: Separado/a	
						4: Soltero/a	
						5: Concubinato	
						6: Sociedad de convivencia	
						7: Viudo/a	
						8: Casado/a	
						9: No Identificado	
				1.4.2.22	Condición de alfabetismo	1: Sí	
2: No							
99: No Especificado							
1.4.2.23	Escolaridad	1: Ninguna					
		2: Preescolar					

Categoría		Subcategoría		Variables		Clasificación
						3: Primaria
						4: Secundaria
						5: Preparatoria
						6: Carrera técnica o comercial
						7: Licenciatura
						8: Maestría
						9: Doctorado
						10: No identificado
						1: Se encontraba estudiando
						2: No se encontraba estudiando
						3: No identificado
						1: Personal
						2: Económica
						3: Laboral
						4: Discapacidad
						5: Situación de calle
						6: Otra causa
						1: Visitante sin permiso para realizar actividades remuneradas
						2: Visitante con permiso para realizar actividades remuneradas
						3: Visitante regional
						4: Visitante trabajador fronterizo
						5: Visitante por razones humanitarias
						6: Visitante con fines de adopción

Categoría		Subcategoría		Variables		Clasificación	
						7: Residente temporal	
						8: Residente temporal estudiante	
						9: Residente permanente	
						10: Situación migratoria irregular	
				1.4.2.27	Estatus migratorio	1: Inmigrado	
						2: Inmigrante	
						3: No inmigrante	
						4: Otro	
						5: No aplica	
				1.4.2.28	Indígena	1: Sí	
						2: No	
				1.4.2.29	Grupo étnico	Catálogo BANAVIM	
				1.4.2.30	Habla español	1: Sí	
						2: No	
						99: No Especificado	
				1.4.2.31	Habla lengua indígena	1: Sí	
						2: No	
						99: No Especificado	
				1.4.2.32	Tipo de lengua indígena	Catálogo de lenguas de INEGI	
				1.4.2.33	Habla lengua extranjera	1: Sí	
2: No							
99: No Especificado							
1.4.2.34	Tipo de lengua extranjera	Catálogo de lenguas extranjeras de ISO (International Organization for Standarization)					
1.4.2.35	Utilizó intérprete de lengua distinta al español	1: Sí					
		2: No					
		99: No Especificado					

Categoría		Subcategoría		Variables		Clasificación	
		1.4.3	Características socioeconómicas	1.4.3.1	Trabaja	1: Sí	
						2: No	
						99: No Especificado	
				1.4.3.2	Condición de ocupación [Trabajo]	1: Sí	
						2: No	
				1.4.3.3	Ocupación (Si trabaja actualmente)	Catálogo ocupación INEGI	
				1.4.3.4	Trabaja y además estudia	1: Sí	
						2: No	
						3: No especifica	
				1.4.3.5	No trabaja actualmente (condición de actividad)	1: Busca trabajo	
						2: Estudia	
						3: Se dedica a los quehaceres del hogar y/o al cuidado de niños o personas dependientes	
						4: Es jubilado/a o pensionado/a	
						5: Tiene alguna limitación física o mental que le impide trabajar por el resto de su vida	
				1.4.3.6	No trabaja actualmente (principal fuente de ingresos)	6: Otra situación diferente a las anteriores [especificar]	
						1: Otro miembro de la familia	
						2: Ahorros	
						3: Herencia	
4: Jubilaciones y/o pensiones							
5: Remesas							
	6: Rentas						

Categoría		Subcategoría		Variables		Clasificación	
						7: Actividad ilícita	
						8: Otro (Especifica)	
						9: Beca y/o programa social	
				1.4.3.7	Ingreso mensual neto	Numérico	
				1.4.3.8	Número de hijos	Numérico	
				1.4.3.9	Hijos corresidentes	1: Sí	
						2: No	
				1.4.3.10	Edad hijo corresidente	Número a dos dígitos	
				1.4.3.11	Sexo hijo corresidente	1: Hombre	
						2: Mujer	
						3: Intersexual mujer	
						4: Intersexual hombre	
				1.4.3.12	Identidad de género hijo corresidente	9: Otro (especificar)	
						1: Transgenero	
						2: Transexual	
						3: Travesti	
				1.4.3.13	Dependencia económica hijo corresidente	4: Otro	
						1: Sí	
				1.4.3.14	Cuida corresidentes por enfermedad, discapacidad o edad avanzada	2: No	
						1: Sí	
1.4.3.15	Edad corresidente que cuida	2: No					
		Número a dos dígitos					
1.4.3.16	Sexo corresidente que cuida	1: Hombre					
		2: Mujer					
		3: Intersexual mujer					
		4: Intersexual hombre					
1.4.3.17	Identidad de género corresidente que cuida	9: Otro (especificar)					
		1: Transgenero					
		2: Transexual					
		3: Travesti					



Categoría		Subcategoría		Variables		Clasificación	
						4: Otro	
				1.4.3.18	Dependencia económica corresidente que cuida	1: Sí	
						2: No	
				1.4.3.19	Otros dependientes económicos	1: Sí	
						2: No	
				1.4.3.20	Edad dependiente económico	Número a dos dígitos	
				1.4.3.21	Sexo dependiente económico	1: Hombre	
						2: Mujer	
						3: Intersexual mujer	
						4: Intersexual hombre	
				1.4.3.22	Identidad de género dependiente económico	9: Otro (especificar)	
						1: Transgenero	
						2: Transexual	
3: Travesti							
		4: Otro					

## Demandado

Categoría		Subcategoría		Variables		Clasificación	
1.5	Demandado	1.5.1	Características generales	1.5.1.1	Nombre	Texto	
				1.5.1.2	Apellido paterno	Texto	
				1.5.1.3	Apellido materno	Texto	
				1.5.1.4	CURP	Alfanumérico	
				1.5.1.5	RFC	Alfanumérico	
				1.5.1.6	Otros nombres	Texto	
				1.5.1.7	Tipo de personas	1: Física	
						2: Moral	
						3: Estado	
				1.5.1.8	Razón social	Texto	
				1.5.1.9	Tipo de representante legal	1: Padre	
						2: Madre	
						3: Tutor	
						4: Procuraduría de protección de niñas, niños y adolescentes	
		5: Estado					
		6: Otro					
		1.5.1.10	Nombre de representante legal	Texto			
1.5.1.11	Apellido paterno de representante legal	Texto					
1.5.1.12	Apellido materno de representante legal	Texto					
1.5.1.13	Edad de representante legal	Numérico					
1.5.1.14	Sexo de representante legal	1: Hombre					
		2: Mujer					
		3: Intersexual mujer					
		4: Intersexual hombre					
		9: Otro (especificar)					

Categoría		Subcategoría		Variables		Clasificación
		1.5.2	Características sociodemográficas	1.5.1.15	Identidad de género del representante legal	1: Transgenero 2: Transexual 3: Travesti 4: Otro
				1.5.2.1	Sexo	1: Hombre 2: Mujer 3: Intersexual mujer 4: Intersexual hombre 9: Otro (especificar)
						1: Transgenero 2: Transexual 3: Travesti 4: Otro
						Numérico
						Catálogo de países del INEGI
						Catálogo de entidades del INEGI
						Catálogo de municipios del INEGI
						Fecha
						1: Mexicana 2: Extranjera
				1.5.2.9	País de los extranjeros	Catálogo de nacionalidades del RENAPO
				1.5.2.10	País de residencia habitual	Catálogo de países del INEGI
				1.5.2.11	Entidad de residencia habitual	Catálogo de entidades del INEGI
				1.5.2.12	Municipio de residencia habitual	Catálogo de municipios del INEGI

Categoría		Subcategoría		Variables		Clasificación
				1.5.2.13	Colonia de residencia habitual	Texto
				1.5.2.14	Calle de residencia habitual	Texto
				1.5.2.15	Número interior de residencia habitual	Alfanumérico
				1.5.2.16	Número exterior de residencia habitual	Alfanumérico
				1.5.2.17	Comparte el mismo domicilio con la contraparte	1: Sí
						2: No
				1.5.2.18	Discapacidad	1: Sí
						2: No
				1.5.2.19	Tipo de discapacidad	1: Tiene mucha dificultad o no ve a pesar de usar lentes (Discapacidad visual)
						2: Tiene mucha dificultad o no oye a pesar de usar aparato auditivo (Discapacidad auditiva)
						3: Tiene mucha dificultad o no puede caminar o subir escalones (Discapacidad física)
						4: Tiene mucha dificultad o no puede usar sus brazos y manos (Discapacidad física)
						5: Tiene mucha dificultad o no puede recordar o concentrarse (Discapacidad intelectual)

Categoría		Subcategoría		Variables		Clasificación			
						6: Tiene mucha dificultad o no puede hacer su cuidado personal [como bañarse o vestirse] (Discapacidad física)			
						7: Tiene mucha dificultad o no puede comunicarse [Hacerse entender o entender a los otros] (Discapacidad comunicativa)			
						8: Tiene problemas emocionales, mentales (Discapacidad psicosocial)			
						99: Otra			
								1: Uso de rampas y otros apoyos para la movilidad	
								2: Intérprete de lengua de señas	
								3: Uso de braille	
								4: Formatos de lectura fácil	
								5: Asistencia animal	
								6: Uso de otros medios tecnológicos	
								7: Presencia de un acompañante al momento de la audiencia	
								8: Audiencia sin toga	
								9: Audiencia en un lugar distinto a la sala de audiencias.	
								10: Recesos extras	

Categoría		Subcategoría		Variables		Clasificación
						11: Facilitador (consultor técnico)
						12: Uso de muñecos o dibujos
						99: Otros
				1.5.2.21	Situación conyugal	1: Unión Libre
						2: Divorciado/a
						3: Separado/a
						4: Soltero/a
						5: Concubinato
						6: Sociedad de convivencia
						7: Viudo/a
						8: Casado/a
				1.5.2.22	Condición de alfabetismo	9: No Identificado
						1: Sí
						2: No
				1.5.2.23	Escolaridad	99: No Especificado
						1: Ninguna
						2: Preescolar
						3: Primaria
						4: Secundaria
						5: Preparatoria
						6: Carrera técnica o comercial
						7: Licenciatura
				1.5.2.24	Condición de estudiante	8: Maestría
						9: Doctorado
						10: No identificado
						1: Se encontraba estudiando
						2: No se encontraba estudiando

Categoría		Subcategoría		Variables		Clasificación	
				1.5.2.25	Causa de no estar estudiando	3: No identificado	
						1: Personal	
						2: Económica	
						3: Laboral	
						4: Discapacidad	
						5: Situación de calle	
				6: Otra causa			
				1.5.2.26	Condición migratoria	1: Visitante sin permiso para realizar actividades remuneradas	
						2: Visitante con permiso para realizar actividades remuneradas	
						3: Visitante regional	
						4: Visitante trabajador fronterizo	
						5: Visitante por razones humanitarias	
						6: Visitante con fines de adopción	
						7: Residente temporal	
						8: Residente temporal estudiante	
						9: Residente permanente	
						10: Situación migratoria irregular	
				1.5.2.27	Estatus migratorio	1: Inmigrado	
						2: Inmigrante	
						3: No inmigrante	
4: Otro							
5: No aplica							
1.5.2.28	Indígena	1: Sí					
		2: No					

Categoría		Subcategoría		Variables		Clasificación	
				1.5.2.29	Grupo étnico	Catálogo BANAVIM	
				1.5.2.30	Habla español	1: Sí	
						2: No	
						99: No Especificado	
				1.5.2.31	Habla lengua indígena	1: Sí	
						2: No	
						99: No Especificado	
				1.5.2.32	Tipo de lengua indígena	Catálogo de lenguas de INEGI	
				1.5.2.33	Habla lengua extranjera	1: Sí	
						2: No	
		99: No Especificado					
		1.5.2.34	Tipo de lengua extranjera	Catálogo de lenguas extranjeras de ISO (International Organization for Standarization)			
		1.5.2.35	Utilizó intérprete de lengua distinta al español	1: Sí			
				2: No			
				99: No Especificado			
1.5.3	Características socioeconómicas	1.5.3.1	Trabaja	1: Sí			
				2: No			
				99: No Especificado			
		1.5.3.2	Condición de ocupación [Trabajo]	1: Sí			
				2: No			
		1.5.3.3	Ocupación (Si trabaja actualmente)	Catálogo ocupación INEGI			
1.5.3.4	Trabaja y además estudia	1: Sí					
		2: No					
		3: No especifica					
1.5.3.5	No trabaja actualmente (condición de actividad)	1: Busca trabajo					
		2: Estudia					



Categoría		Subcategoría		Variables		Clasificación	
						3: Se dedica a los quehaceres del hogar y/o al cuidado de niños o personas dependientes	
						4: Es jubilado/a o pensionado/a	
						5: Tiene alguna limitación física o mental que le impide trabajar por el resto de su vida	
						6: Otra situación diferente a las anteriores [especificar]	
				1.5.3.6	No trabaja actualmente (principal fuente de ingresos)	1: Otro miembro de la familia	
						2: Ahorros	
						3: Herencia	
						4: Jubilaciones y/o pensiones	
						5: Remesas	
						6: Rentas	
						7: Actividad ilícita	
						8: Otro (Específica)	
						9: Beca y/o programa social	
				1.5.3.7	Ingreso mensual neto	Numérico	
				1.5.3.8	Número de hijos	Numérico	
1.5.3.9	Hijos corresidentes	1: Sí					
		2: No					
1.5.3.10	Edad hijo corresidente	Número a dos dígitos					
1.5.3.11	Sexo hijo corresidente	1: Hombre					
		2: Mujer					
		3: Intersexual mujer					

Categoría		Subcategoría		Variables		Clasificación	
						4: Intersexual hombre	
						9: Otro (especificar)	
				1.5.3.12	Identidad de género hijo corresidente	1: Transgenero	
						2: Transexual	
						3: Travesti	
						4: Otro	
				1.5.3.13	Dependencia económica hijo corresidente	1: Sí	
						2: No	
				1.5.3.14	Cuida corresidentes por enfermedad, discapacidad o edad avanzada	1: Sí	
						2: No	
				1.5.3.15	Edad corresidente que cuida	Número a dos dígitos	
				1.5.3.16	Sexo corresidente que cuida	1: Hombre	
						2: Mujer	
						3: Intersexual mujer	
						4: Intersexual hombre	
				1.5.3.17	Identidad de género corresidente que cuida	9: Otro (especificar)	
						1: Transgenero	
						2: Transexual	
						3: Travesti	
				1.5.3.18	Dependencia económica corresidente que cuida	4: Otro	
1: Sí							
1.5.3.19	Otros dependientes económicos	2: No					
		1: Sí					
1.5.3.20	Edad dependiente económico	2: No					
1.5.3.21	Sexo dependiente económico	Número a dos dígitos					
		1: Hombre					
		2: Mujer					
		3: Intersexual mujer					
		4: Intersexual hombre					
		9: Otro (especificar)					

Categoría		Subcategoría		Variables		Clasificación
				1.5.3.22	Identidad de género dependiente económico	1: Transgenero
						2: Transexual
						3: Travesti
						4: Otro

Tercero interesado

Categoría		Subcategoría		Variables		Clasificación
1.6	Tercero interesado	1.6.1	Características generales	1.6.1.1	Nombre	Texto
				1.6.1.2	Apellido paterno	Texto
				1.6.1.3	Apellido materno	Texto
				1.6.1.4	CURP	Alfanumérico
				1.6.1.5	RFC	Alfanumérico
				1.6.1.6	Otros nombres	Texto
				1.6.1.7	Relación con las partes	1: Espos/a
						2: Ex esposo/a
						3: Concubino/a
						4: Ex concubino/a
						5: Novio/a
						6: Ex novio/a
						7: Pretendiente/a
						8: Ex pretendiente/a
						9: Cuñado/a
						10: Suegro/a
						11: Yerno/Nuera
						12: Padre
						13: Madre
						14: Hermano/a
						15: Hijo/a
						16: Abuelo/a
						17: Nieto/a
						18: Tío/a
						19: Primo/a
						20: Sobrino/a
						21: Maestro/a
						22: Autoridad escolar (Director/a y/o Subdirector/a, etc.)

Categoría		Subcategoría		Variables		Clasificación	
						23: Compañero/a de escuela	
						24: Policía	
						25: Militar	
						26: Jefe/a	
						27: Compañero/a de trabajo	
						28: Cliente/a	
						29: Doctor/a	
						30: Enfermero/a	
						31: Niñero/a	
						32: Amigo/a	
						33: Vecino/a	
						34: Redes sociales	
						35: Blogs	
						36: Otro tipo de relación (especificar)	
						37: Desconocido por la víctima	
						38: Ninguna	
				39: No Identificada			
				1.6.1.8	Tipo de personas	1: Física	
						2: Moral	
						3: Estado	
1.6.1.9	Razón social	Texto					
1.6.1.10	Tipo de representante legal	1: Padre					
		2: Madre					
		3: Tutor					
		4: Procuraduría de protección de niñas, niños y adolescentes					
		5: Estado					
		6: Otro					

Categoría		Subcategoría		Variables		Clasificación
		1.6.2	Características sociodemográficas	1.6.1.11	Nombre de representante legal	Texto
				1.6.1.12	Apellido paterno de representante legal	Texto
				1.6.1.13	Apellido materno de representante legal	Texto
				1.6.1.14	Edad de representante legal	Númérico
				1.6.1.15	Sexo de representante legal	1: Hombre
						2: Mujer
						3: Intersexual mujer
						4: Intersexual hombre
						9: Otro (especificar)
				1.6.1.16	Identidad de género del representante legal	1: Transgenero
						2: Transexual
						3: Travesti
						4: Otro
				1.6.2.1	Sexo	1: Hombre
						2: Mujer
						3: Intersexual mujer
						4: Intersexual hombre
						9: Otro (especificar)
				1.6.2.2	Identidad de género	1: Transgenero
						2: Transexual
						3: Travesti
						4: Otro
				1.6.2.3	Edad	Númérico
				1.6.2.4	País de nacimiento	Catálogo de países del INEGI
				1.6.2.5	Entidad de nacimiento	Catálogo de entidades del INEGI

Categoría		Subcategoría		Variables		Clasificación
				1.6.2.6	Municipio de nacimiento	Catálogo de municipios del INEGI
				1.6.2.7	Fecha de nacimiento	Fecha
				1.6.2.8	Nacionalidad	1: Mexicana
						2: Extranjera
				1.6.2.9	País de los extranjeros	Catálogo de nacionalidades del RENAPO
				1.6.2.10	País de residencia habitual	Catálogo de países del INEGI
				1.6.2.11	Entidad de residencia habitual	Catálogo de entidades del INEGI
				1.6.2.12	Municipio de residencia habitual	Catálogo de municipios del INEGI
				1.6.2.13	Colonia de residencia habitual	Texto
				1.6.2.14	Calle de residencia habitual	Texto
				1.6.2.15	Número interior de residencia habitual	Alfanumérico
				1.6.2.16	Número exterior de residencia habitual	Alfanumérico
				1.6.2.17	Comparte el mismo domicilio con alguna de las partes	1: Sí
						2: No
				1.6.2.18	Discapacidad	1: Sí
						2: No
				1.6.2.19	Tipo de discapacidad	1: Tiene mucha dificultad o no ve a pesar de usar lentes (Discapacidad visual)

Categoría		Subcategoría		Variables		Clasificación
						2: Tiene mucha dificultad o no oye a pesar de usar aparato auditivo (Discapacidad auditiva)
						3: Tiene mucha dificultad o no puede caminar o subir escalones (Discapacidad física)
						4: Tiene mucha dificultad o no puede usar sus brazos y manos (Discapacidad física)
						5: Tiene mucha dificultad o no puede recordar o concentrarse (Discapacidad intelectual)
						6: Tiene mucha dificultad o no puede hacer su cuidado personal [como bañarse o vestirse] (Discapacidad física)
						7: Tiene mucha dificultad o no puede comunicarse [Hacerse entender o entender a los otros] (Discapacidad comunicativa)
						8: Tiene problemas emocionales, mentales (Discapacidad psicosocial)
						99: Otra
						1.6.2.20



Categoría		Subcategoría		Variables		Clasificación	
1.6.2	2.1	1.6.2.1	Situación de discapacidad			2: Intérprete de lengua de señas	
						3: Uso de braille	
						4: Formatos de lectura fácil	
						5: Asistencia animal	
						6: Uso de otros medios tecnológicos	
						7: Presencia de un acompañante al momento de la audiencia	
						8: Audiencia sin toga	
						9: Audiencia en un lugar distinto a la sala de audiencias.	
						10: Recesos extras	
						11: Facilitador (consultor técnico)	
						12: Uso de muñecos o dibujos	
						99: Otros	
						1.6.2.21	Situación conyugal
2: Divorciado/a							
3: Separado/a							
4: Soltero/a							
5: Concubinato							
6: Sociedad de convivencia							
7: Viudo/a							
8: Casado/a							
9: No Identificado							
1.6.2.22	Condición de alfabetismo	1: Sí					
		2: No					

Categoría		Subcategoría		Variables		Clasificación
				1.6.2.23	Escolaridad	99: No Especificado
						1: Ninguna
						2: Preescolar
						3: Primaria
						4: Secundaria
						5: Preparatoria
						6: Carrera técnica o comercial
						7: Licenciatura
						8: Maestría
						9: Doctorado
						10: No identificado
				1.6.2.24	Condición de estudiante	1: Se encontraba estudiando
						2: No se encontraba estudiando
						3: No identificado
				1.6.2.25	Causa de no estar estudiando	1: Personal
						2: Económica
						3: Laboral
						4: Discapacidad
						5: Situación de calle
						6: Otra causa
				1.6.2.26	Condición migratoria	1: Visitante sin permiso para realizar actividades remuneradas
						2: Visitante con permiso para realizar actividades remuneradas
						3: Visitante regional
						4: Visitante trabajador fronterizo

Categoría		Subcategoría		Variables		Clasificación
						5: Visitante por razones humanitarias
						6: Visitante con fines de adopción
						7: Residente temporal
						8: Residente temporal estudiante
						9: Residente permanente
						10: Situación migratoria irregular
				1.6.2.27	Estatus migratorio	1: Inmigrado
						2: Inmigrante
						3: No inmigrante
						4: Otro
						5: No aplica
				1.6.2.28	Indígena	1: Sí
						2: No
				1.6.2.29	Grupo étnico	Catálogo BANAVIM
				1.6.2.30	Habla español	1: Sí
						2: No
						99: No Especificado
				1.6.2.31	Habla lengua indígena	1: Sí
						2: No
						99: No Especificado
1.6.2.32	Tipo de lengua indígena	Catálogo de lenguas de INEGI				
1.6.2.33	Habla lengua extranjera	1: Sí				
		2: No				
		99: No Especificado				

Categoría		Subcategoría		Variables		Clasificación
		1.6.3	Características socioeconómicas	1.6.2.34	Tipo de lengua extranjera	Catálogo de lenguas extranjeras de ISO (International Organization for Standardization)
				1.6.2.35	Utilizó intérprete de lengua distinta al español	1: Sí
						2: No
						99: No Especificado
				1.6.3.1	Trabaja	1: Sí
						2: No
						99: No Especificado
				1.6.3.2	Condición de ocupación [Trabajo]	1: Sí
						2: No
				1.6.3.3	Ocupación (Si trabaja actualmente)	Catálogo ocupación INEGI
				1.6.3.4	Trabaja y además estudia	1: Sí
						2: No
						3: No especifica
				1.6.3.5	No trabaja actualmente (condición de actividad)	1: Busca trabajo
						2: Estudia
						3: Se dedica a los quehaceres del hogar y/o al cuidado de niños o personas dependientes
						4: Es jubilado/a o pensionado/a
						5: Tiene alguna limitación física o mental que le impide trabajar por el resto de su vida
						6: Otra situación diferente a las anteriores [especificar]

Categoría		Subcategoría		Variables		Clasificación
				1.6.3.6	No trabaja actualmente (principal fuente de ingresos)	1: Otro miembro de la familia
						2: Ahorros
						3: Herencia
						4: Jubilaciones y/o pensiones
						5: Remesas
						6: Rentas
						7: Actividad ilícita
						8: Otro (Específica)
						9: Beca y/o programa social
				1.6.3.7	Ingreso mensual neto	Numérico
				1.6.3.8	Número de hijos	Numérico
				1.6.3.9	Hijos corresidentes	1: Sí
						2: No
				1.6.3.10	Edad hijo corresidente	Número a dos dígitos
				1.6.3.11	Sexo hijo corresidente	1: Hombre
						2: Mujer
						3: Intersexual mujer
						4: Intersexual hombre
				1.6.3.12	Identidad de género hijo corresidente	9: Otro (especificar)
						1: Transgenero
						2: Transexual
						3: Travesti
						4: Otro
				1.6.3.13	Dependencia económica hijo corresidente	1: Sí
						2: No
				1.6.3.14	Cuida corresidentes por enfermedad, discapacidad o edad avanzada	1: Sí
						2: No
				1.6.3.15	Edad corresidente que cuida	Número a dos dígitos

Categoría		Subcategoría		Variables		Clasificación	
				1.6.3.16	Sexo corresidente que cuida	1: Hombre	
						2: Mujer	
						3: Intersexual mujer	
						4: Intersexual hombre	
						9: Otro (especificar)	
				1.6.3.17	Identidad de género corresidente que cuida	1: Transgenero	
						2: Transexual	
						3: Travesti	
						4: Otro	
				1.6.3.18	Dependencia económica corresidente que cuida	1: Sí	
						2: No	
				1.6.3.19	Otros dependientes económicos	1: Sí	
						2: No	
				1.6.3.20	Edad dependiente económico	Número a dos dígitos	
				1.6.3.21	Sexo dependiente económico	1: Hombre	
						2: Mujer	
3: Intersexual mujer							
4: Intersexual hombre							
9: Otro (especificar)							
1.6.3.22	Identidad de género dependiente económico	1: Transgenero					
		2: Transexual					
		3: Travesti					
		4: Otro					

**Personas menores de edad involucradas**

Categoría		Subcategoría		Variables		Clasificación
1.7	Menor de edad involucrado	1.7.1	Características generales	1.7.1.1	Nombre	Texto
				1.7.1.2	Apellido paterno	Texto
				1.7.1.3	Apellido materno	Texto
				1.7.1.4	CURP	Alfanumérico
				1.7.1.6	Otros nombres	Texto
				1.7.1.7	Relación del menor con las partes (actor y demandado)	1: Hijo/a
						2: Nieto/a
						3: Sobrino/a
						4: Primo/a
						5: Hermano/a
						6: Bisnieto/a
						7: Ninguna
						8: Otro (Especifica)
						9: No Identificado
						10: No aplica
				1.7.1.8	Tipo de representante legal	1: Padre
						2: Madre
						3: Tutor
						4: Procuraduría de protección de niñas, niños y adolescentes
						5: Estado
						6: Otro
				1.7.1.9	Nombre de representante legal	Texto
				1.7.1.10	Apellido paterno de representante legal	Texto
				1.7.1.11	Apellido materno de representante legal	Texto
				1.7.1.12	Edad de representante legal	Numérico
				1.7.1.13	Sexo de representante legal	1: Hombre

Categoría		Subcategoría		Variables		Clasificación
		1.7.2	Características sociodemográficas			2: Mujer
						3: Intersexual mujer
						4: Intersexual hombre
						9: Otro (especificar)
				1.7.1.14	Identidad de género del representante legal	1: Transgenero
						2: Transexual
						3: Travesti
						4: Otro
				1.7.2.1	Sexo	1: Hombre
						2: Mujer
						3: Intersexual mujer
						4: Intersexual hombre
						9: Otro (especificar)
				1.7.2.2	Identidad de género	1: Transgenero
						2: Transexual
						3: Travesti
						4: Otro
				1.7.2.3	Edad actual	Numérico
				1.7.2.4	Edad al iniciarse el procedimiento	Numérico
				1.7.2.5	Edad al concluir el procedimiento	Numérico
				1.7.2.6	País de nacimiento	Catálogo de países del INEGI
				1.7.2.7	Entidad de nacimiento	Catálogo de entidades del INEGI
				1.7.2.8	Municipio de nacimiento	Catálogo de municipios del INEGI
				1.7.2.9	Fecha de nacimiento	Fecha
				1.7.2.10	Nacionalidad	1: Mexicana
						2: Extranjera



Categoría		Subcategoría		Variables		Clasificación
				1.7.2.11	País de los extranjeros	Catálogo de nacionalidades del RENAPO
				1.7.2.12	País de residencia habitual	Catálogo de países del INEGI
				1.7.2.13	Entidad de residencia habitual	Catálogo de entidades del INEGI
				1.7.2.14	Municipio de residencia habitual	Catálogo de municipios del INEGI
				1.7.2.15	Colonia de residencia habitual	Texto
				1.7.2.16	Calle de residencia habitual	Texto
				1.7.2.17	Número interior de residencia habitual	Alfanumérico
				1.7.2.18	Número exterior de residencia habitual	Alfanumérico
				1.7.2.19	Comparte el mismo domicilio con las partes	1: Sí
						2: No
				1.7.2.20	Discapacidad	1: Sí
						2: No
				1.7.2.21	Tipo de discapacidad	1: Tiene mucha dificultad o no ve a pesar de usar lentes (Discapacidad visual)
						2: Tiene mucha dificultad o no oye a pesar de usar aparato auditivo (Discapacidad auditiva)

Categoría		Subcategoría		Variables		Clasificación
						3: Tiene mucha dificultad o no puede caminar o subir escalones (Discapacidad física)
						4: Tiene mucha dificultad o no puede usar sus brazos y manos (Discapacidad física)
						5: Tiene mucha dificultad o no puede recordar o concentrarse (Discapacidad intelectual)
						6: Tiene mucha dificultad o no puede hacer su cuidado personal [como bañarse o vestirse] (Discapacidad física)
						7: Tiene mucha dificultad o no puede comunicarse [Hacerse entender o entender a los otros] (Discapacidad comunicativa)
						8: Tiene problemas emocionales, mentales (Discapacidad psicosocial)
						99: Otra
						1: Uso de rampas y otros apoyos para la movilidad
						2: Intérprete de lengua de señas
						3: Uso de braille
				1.7.2.22	Tipos de ajustes o apoyo por discapacidad	

Categoría		Subcategoría		Variables		Clasificación	
						4: Formatos de lectura fácil	
						5: Asistencia animal	
						6: Uso de otros medios tecnológicos	
						7: Presencia de un acompañante al momento de la audiencia	
						8: Audiencia sin toga	
						9: Audiencia en un lugar distinto a la sala de audiencias.	
						10: Recesos extras	
						11: Facilitador (consultor técnico)	
						12: Uso de muñecos o dibujos	
						99: Otros	
			1.7.2.23	Situación conyugal		1: Unión Libre	
						2: Divorciado/a	
						3: Separado/a	
						4: Soltero/a	
						5: Concubinato	
						6: Sociedad de convivencia	
						7: Casado/a	
						8: No Identificado	
			1.7.2.24	Condición de alfabetismo		1: Sí	
						2: No	
						99: No Especificado	
			1.7.2.25	Escolaridad		1: Ninguna	
						2: Preescolar	
						3: Primaria	

Categoría		Subcategoría		Variables		Clasificación
						4: Secundaria
						5: Preparatoria
						6: Carrera técnica o comercial
						7: Licenciatura
						8: No identificado
				1.7.2.26	Condición de estudiante	1: Se encontraba estudiando
						2: No se encontraba estudiando
						3: No identificado
				1.7.2.27	Causa de no estar estudiando	1: Personal
						2: Económica
						3: Laboral
						4: Discapacidad
						5: Situación de calle
						6: Otra causa
				1.7.2.28	Condición migratoria	1: Visitante sin permiso para realizar actividades remuneradas
						2: Visitante con permiso para realizar actividades remuneradas
						3: Visitante regional
						4: Visitante trabajador fronterizo
						5: Visitante por razones humanitarias
						6: Visitante con fines de adopción
						7: Residente temporal
						8: Residente temporal estudiante

Categoría		Subcategoría		Variables		Clasificación
						9: Residente permanente
						10: Situación migratoria irregular
						1.7.2.29
				2: Inmigrante		
				3: No inmigrante		
				4: Otro		
				5: No aplica		
				1.7.2.30	Indígena	1: Sí
						2: No
				1.7.2.31	Grupo étnico	Catálogo BANAVIM
				1.7.2.32	Habla español	1: Sí
						2: No
						99: No Especificado
				1.7.2.33	Habla lengua indígena	1: Sí
						2: No
						99: No Especificado
				1.7.2.34	Tipo de lengua indígena	Catálogo de lenguas de INEGI
				1.7.2.35	Habla lengua extranjera	1: Sí
						2: No
						99: No Especificado
1.7.2.36	Tipo de lengua extranjera	Catálogo de lenguas extranjeras de ISO (International Organization for Standarization)				
1.7.2.37	Utilizó intérprete de lengua distinta al español	1: Sí				
		2: No				
		99: No Especificado				
1.7.3	Características socioeconómicas	1.7.3.1	Trabaja	1: Sí		
				2: No		

Categoría		Subcategoría		Variables		Clasificación	
						99: No Especificado	
				1.7.3.2	Condición de ocupación [Trabajo]	1: Sí	
						2: No	
				1.7.3.3	Ocupación (Si trabaja actualmente)	Catálogo ocupación INEGI	
				1.7.3.4	Trabaja y además estudia	1: Sí	
						2: No	
						3: No especifica	
				1.7.3.5	No trabaja actualmente (condición de actividad)	1: Busca trabajo	
						2: Estudia	
						3: Se dedica a los quehaceres del hogar y/o al cuidado de niños o personas dependientes	
						4: Es jubilado/a o pensionado/a	
						5: Tiene alguna limitación física o mental que le impide trabajar por el resto de su vida	
				1.7.3.6	No trabaja actualmente (principal fuente de ingresos)	6: Otra situación diferente a las anteriores [especificar]	
						1: Otro miembro de la familia	
						2: Ahorros	
3: Herencia							
4: Jubilaciones y/o pensiones							
5: Remesas							
6: Rentas							
7: Actividad ilícita							
		8: Otro (Especifica)					

Categoría		Subcategoría		Variables		Clasificación
						9: Beca y/o programa social
				1.7.3.7	Ingreso mensual neto	Numérico
				1.7.3.8	Número de hijos	Numérico
				1.7.3.9	Tiene hermanos	1: Sí
						2: No
						99: No Especificado
				1.7.3.10	Número de hermanos	Numérico
				1.7.3.11	Lo acoge una institución	1: Sí
						2: No
						99: No Especificado
				1.7.3.12	Tipo de institución	1: Pública
						2: Privada
				1.7.3.13	Nombre de la institución	Texto
				1.7.3.14	Son todos adoptados (adopción)	1: Sí
						2: No
						99: No Especificado
				1.7.3.15	Relación entre los adoptantes (adopción)	1: Matrimonio de sexo opuesto
						2: Matrimonio del mismo sexo (hombres)
						3: Matrimonio del mismo sexo (mujeres)
						4: Concubinos del mismo sexo (hombres)
						5: Concubinos del mismo sexo (Mujeres)
						3: Sociedad de convivencia
						14: Hermanos/as
						16: Abuelos/as
						18: Tíos/as
						19: Primos/as

Categoría		Subcategoría		Variables		Clasificación
						20: Sobrinos/as
						33: Vecinos/as
						36: Otro tipo de relación (especificar)
						39: No Identificada

VERSIÓN PREELIMINAR



## Defensa de las partes

Categoría		Subcategoría		Variables		Clasificación
1.8	Defensa de las partes	1.8.1	Características generales	1.8.1.1	Nombre	Texto
				1.8.1.2	Apellido paterno	Texto
				1.8.1.3	Apellido materno	Texto
				1.8.1.4	CURP	Alfanumérico
				1.8.1.5	RFC	Alfanumérico
				1.8.1.6	Tipo de defensa	1: Pública
						2: Privada
						3: No especificado
				1.8.1.7	Sexo	1: Hombre
						2: Mujer
						3: Intersexual mujer
						4: Intersexual hombre
						9: Otro (especificar)
				1.8.1.8	Identidad de género	1: Transgenero
						2: Transexual
						3: Travesti
						4: Otro
				1.8.1.9	Edad	Número

## Parte juzgadora

Categoría		Subcategoría		Variables		Clasificación
1.9	Parte juzgadora	1.9.1	Características generales	1.9.1.1	Identificador parte juzgadora	Numérico
				1.9.1.2	Nombre	Texto
				1.9.1.3	Apellido paterno	Texto
				1.9.1.4	Apellido materno	Texto
				1.9.1.5	CURP	Alfanumérico
				1.9.1.6	RFC	Alfanumérico
				1.9.1.7	Tipo de defensa	1: Pública
						2: Privada
						3: No especificado
				1.9.1.8	Sexo	1: Hombre
						2: Mujer
						3: Intersexual mujer
						4: Intersexual hombre
						9: Otro (especificar)
				1.9.1.9	Identidad de género	1: Transgenero
						2: Transexual
						3: Travesti
						4: Otro
				1.9.1.10	Edad	Numérico

## Catálogos y clasificaciones

Los clasificadores que se utilizarán para las variables presentadas, se enlistan a continuación:

Catálogo/Clasificación <sup>1</sup>	Fuente
1. Entidad	INEGI
2. Municipio	INEGI
3. Lenguas indígenas	CDI y el INEGI
4. Lengua extranjera	ISO
5. Nacionalidad	RENAPO
6. Condición migratoria	SEGOB (Ley de Migración)
7. País	INEGI
8. Discapacidad	INEGI/DOCUMENTA
9. Ocupación	INEGI
10. Escolaridad	INEGI
11. Tipo de Juicio	TSJCDMX

1 Los catálogos y clasificaciones se integraron en un archivo de Excel el cual se adjunta al presente documento.

## **4. Recomendaciones para la conformación de las áreas estadísticas de los Tribunales Superiores de Justicia**

Es necesario que los Tribunales Superiores de Justicia (TSJ) cuenten con un área especializada que sea capaz de producir información confiable y que a su vez esta información les oriente a tomar buenas decisiones cubriendo los objetivos y alcances del área de estadística.

### **4.1 Recursos humanos, físicos y materiales**

#### **4.1.1 Humanos**

El personal que se requieren para desarrollar de manera adecuada las actividades debe estar conformado por un equipo de personas con conocimientos multidisciplinarios que permita desarrollar las actividades adecuadamente. Se precisan de tres perfiles de profesionales que han probado ser la combinación ventajosa para un área estadística: conceptual, estadístico e informático.

#### **4.1.2 Físicos y materiales**

Se requiere contar con un espacio físico reservado para que opere el área con condiciones adecuadas para el equipo de cómputo y el servidor, tales como: computadoras, acceso a internet, etc. Así mismo el espacio físico debe estar disponible para las discusiones del trabajo en equipo y los procesos de administración, validación y explotación de la base de datos.

### **4.2 Personal especializado**

El perfil conceptual se refiere a una persona que cuente con un amplio conocimiento sobre la temática- objetivo del área estadística, en este caso, un abogado o abogada es ideal. Este perfil debe ser capaz de integrar un mapa conceptual de las necesidades de gestión, seguimiento y evaluación de los temas en los Tribunales Superiores de Justicia.

El perfil estadístico debe tener una formación que le permita aportar un marco metodológico de principios y lineamientos encuadrados en una serie de fundamentos teóricos que se conectan con varias áreas de la matemática.

El perfil informático debe poseer una formación que le permita desarrollar soluciones informáticas que incorporen las más recientes tecnologías de recolección, validación y procesamiento de los datos que, de manera conjunta, las personas con el perfil estadístico y conceptual han seleccionado previamente.

## **5. Especificaciones técnicas generales para conformar un sistema integrado de información estadística sobre impartición de justicia en materia familiar oral**

### **5.1 Estructura de las tablas que conforman la base de datos**

Una base es una colección de archivos interrelacionados almacenados en conjunto sin redundancia, lo cual se traduce en tener un conjunto de módulos (tablas). Para el manejo del sistema de información, es necesario que éste se organice en dichas tablas que permitan identificar la estructura del sistema y la interconexión de la información.

Con el propósito de poder identificar y relacionar la información en el sistema, es necesario contar con variables llave que sirva de liga entre las variables de las diferentes tablas.

### **5.2 Conformación de la base de datos**

#### **Tablas (archivo de datos)**

1. Tipo de expediente
2. Parte actora
3. Parte demandada
4. Menor involucrado
5. Tercero interesado
6. Características sociodemográficas
7. Características socioeconómicas

Cada tabla cuenta con una estructura que permite conocer cómo está definida cada variable que la compone y la variable llave que interconectara esta tabla con otras. A continuación, se enlistan los atributos de las variables que deben definirse en cada tabla:

1. Nombre del campo.
2. Descripción del campo.
3. Tipo de dato.
4. Longitud.

5. Rango.
6. Catálogo/Clasificación asociada.

### **5.3. Definición de las llaves que permiten la vinculación de las tablas**

Como se mencionó en el apartado anterior, las tablas que conforman la base de datos deben estar conectadas y dicha conexión se realiza a través de variables denominadas llave. Se propone que las variables llave para relacionar las tablas en general tengan el siguiente arreglo:

Llave primaria: Número ascendente consecutivo & ID de expediente & clave de entidad federativa & clave del municipio.

Además, serán necesarias otro tipo de llaves para relacionar un segmento de información de una tabla con otro de otra tabla.

### **5.4. Descripción del arreglo que deben tener las bases de datos para su interconexión**

En el contexto de un sistema integral de información estadística sobre impartición de justicia en materia familiar oral que pueda interconectar bases de las 32 entidades federativas es de gran importancia tener en cuenta que el arreglo de las bases de datos debe ser el mismo, es decir, el nombre de las variables, los valores junto con sus etiquetas, la longitud y tipo de variable y los formatos de los valores. Por ejemplo: la fecha puede estar como día/mes/año o como año/mes/día o como mes/día/ año, entre otras formas.

## Bibliografía

COFEMER-CONATrib. (2017). *ESTÁNDAR TÉCNICO DEL SISTEMA ESTADÍSTICO JUDICIAL EN MATERIA ORAL MERCANTIL*. México, D.F.: COFEMER & CONATrib & INEGI & SE & INADEM.

EPADEQ. (2012). *Diagnóstico e Implementación de Acciones Básicas sobre Equidad de Género*. México, D.F.: CONATrib.

CONATrib. (2016). *Propuesta de un marco conceptual homologado de la estadística con perspectiva de género y derechos humanos de la materia penal del sistema acusatorio del fuero común. Bases para un sistema integrado de información estadística sobre impartición de justicia*, México, D.F.: INMUJERES & ONU Mujeres & INEGI & BANAVIM & CONATrib & OACNUDH.

CONATrib. (2017). *PROPUESTA DE MARCO CONCEPTUAL HOMOLOGADO DE LA ESTADÍSTICA CON PERSPECTIVA DE GÉNERO Y DERECHOS HUMANOS DEL SISTEMA PROCESAL PENAL ACUSATORIO EN MATERIA DE JUSTICIA PARA ADOLESCENTES EN LOS PODERES JUDICIALES DEL FUERO COMÚN*. México, D.F.: INMUJERES & ONU Mujeres & INEGI & CONATrib.