

**MIGUEL ANGEL CARBALLO OMAÑA**  
**ingeniero arquitecto**

SIERRA MADRE N° 29 , 4º SECCION DE LOMAS VERDES , NAUCALPAN DE JUAREZ  
ESTADO DE MEXICO, C. P. 53125 , TELEFONO - FAX - 5344 - 2677 , CEL - 3570 - 1055  
E-MAIL : mcarballo@arqcarballo.com

Naucalpan de Juárez, Mex. A 22 de Septiembre del 2017

MAC - 196 / 17

**C.P. ISRAEL SOBERANIS NOGUEDA**  
**OFICIAL MAYOR DEL TRIBUNAL SUPERIOR**  
**DE JUSTICIA DE LA CIUDAD DE MÉXICO**

ISABEL LA CATÓLICA N° 165, 8° PISO  
COLONIA CENTRO, DELEGACIÓN CUAUHTÉMOC,  
CIUDAD DE MÉXICO  
P R E S E N T E:

Me refiero a la atenta petición por acuerdo del Consejo de la Judicatura mediante Acuerdo V - 63/2017, del 19 de septiembre de 2017, de realizar una Revisión Estructural, del Inmueble que alberga el Tribunal Superior de Justicia de la Ciudad de México ubicado en Dr. Lavista No. 114 y Doctor Liceaga No. 113, Colonia Doctores en Cuauhtémoc, C.P. 06720, en la Ciudad de México.

En atención a dicha solicitud, llevé a cabo una inspección técnica del citado inmueble, en el cual fui acompañado por el Arq. José Luis Castañeda Galicia, Subdirector de Supervisión de Obras del Tribunal Superior de Justicia de la Ciudad de México.

Elaborada dicha revisión, por el que suscribe, Ingeniero Arquitecto Miguel Ángel Carballo Omaña, Director Responsable de Obra N° 1319, quien en resumen y bajo mi "Leal Saber y Entender" afirma haber realizado la inspección técnica, el día veintiuno de septiembre del dos mil diecisiete.

El inmueble tiene una superficie de terreno de 3,200.00 m<sup>2</sup>, con un área de 12,221.00 m<sup>2</sup> de construcción y con una altura de 13.27 m, en 4 pisos, con una antigüedad de construcción de 35 años. El edificio se desplanta en un suelo de la zona del lago (Zona III), según Carta Geológica del Reglamento de Construcciones para el Distrito Federal.

La edificación se estructura por medio de marcos de concreto reforzado, formado por columnas y trabes de sección rectangular y un sistema de entrepiso a base de losa plana aligerada con bloques de cemento y muros de rigidez de concreto reforzado en las fachadas, a toda altura del edificio, además con muros de mampostería divisorios de tablaroca, y cancelas de aluminio, la cimentación es a base de cajones de concreto reforzado y contratraveses.

Las Columnas y las trabes de concreto armado inspeccionadas en el recorrido se encuentran sanas y estructuralmente trabajaron de forma correcta en el sismo, no presentando daño alguno.

En el recorrido se observó la rotura de un vidrio, afectaciones menores a acabados, no se cayeron piezas de plafones, ni muros de tablaroca, de la misma manera no se observan detalles mayores a los de tipo cosmético, mismos que pueden ser reparados sin mayor complicación ya que no fue de carácter estructural.

MAC - 196 / 17

**MIGUEL ANGEL CARBALLO OMAÑA**  
**ingeniero arquitecto**

SIERRA MADRE N° 29 , 4ª SECCION DE LOMAS VERDES , NAUCALPAN DE JUAREZ  
ESTADO DE MEXICO, C. P. 53125 , TELEFONO - FAX - 5344 - 2677 , CEL - 3570 - 1066  
E-MAIL : mcarballo@arqcarballo.com

Me permito señalar que el resultado de esta inspección técnica realizada, fue comprobado que los elementos estructurales del edificio, no cuentan con daños considerable, por lo que se concluye que el sistema estructural (columnas, trabes, muros y losas) funcionan de manera correcta.

Para mayor comprensión de lo aquí expuesto, se anexa reporte fotográfico.

**POR LO ANTERIOR, CONCLUYO QUE EL EDIFICIO CUENTA CON LAS CONDICIONES ESTRUCTURALES Y DE SERVICIO QUE TENÍA ANTES DEL MOVIMIENTO SÍSMICO DEL DÍA MARTES DIEZ Y NUEVE DE SEPTIEMBRE DEL DOS MIL DIECISIETE Y QUE PUEDE CONTINUAR FUNCIONANDO NORMALMENTE.**

**ATENTAMENTE**



**ING. ARQ. MIGUEL ÁNGEL CARBALLO OMAÑA**  
**Director Responsable de Obra N° 1319**



**MIGUEL ANGEL CARBALLO OMAÑA**  
**ingeniero arquitecto**

SIERRA MADRE N° 29 , 4ª SECCION DE LOMAS VERDES , NAUCALPAN DE JUAREZ  
ESTADO DE MEXICO , C. P. 53120 , TELEFONO - FAX - 5344 - 2677 , CEL - 55 - 3570 - 1066  
E-MAIL : mcarballo@arqcarballo.com

**REPORTE**

**FOTOGRAFICO**

**MIGUEL ANGEL CARBALLO OMAÑA**  
**ingeniero arquitecto**

SIERRA MADRE N° 29 , 4ª SECCION DE LOMAS VERDES , NAUCALPAN DE JUAREZ  
ESTADO DE MEXICO , C . P . 53125 , TELEFONO - FAX - 5344 - 2677 , CEL - 3570 - 1066  
E-MAIL : mcarballo@arqcarballo.com



*Handwritten signature*



**MIGUEL ANGEL CARBALLO OMAÑA**  
**ingeniero arquitecto**

SIERRA MADRE N° 29 , 4ª SECCION DE LOMAS VERDES , NAUCALPAN DE JUAREZ  
ESTADO DE MEXICO , C. P. 53125 , TELEFONO - FAX - 5344 - 2677 , CEL - 3570 - 1066  
E-MAIL : mcarballo@arqcarballo.com

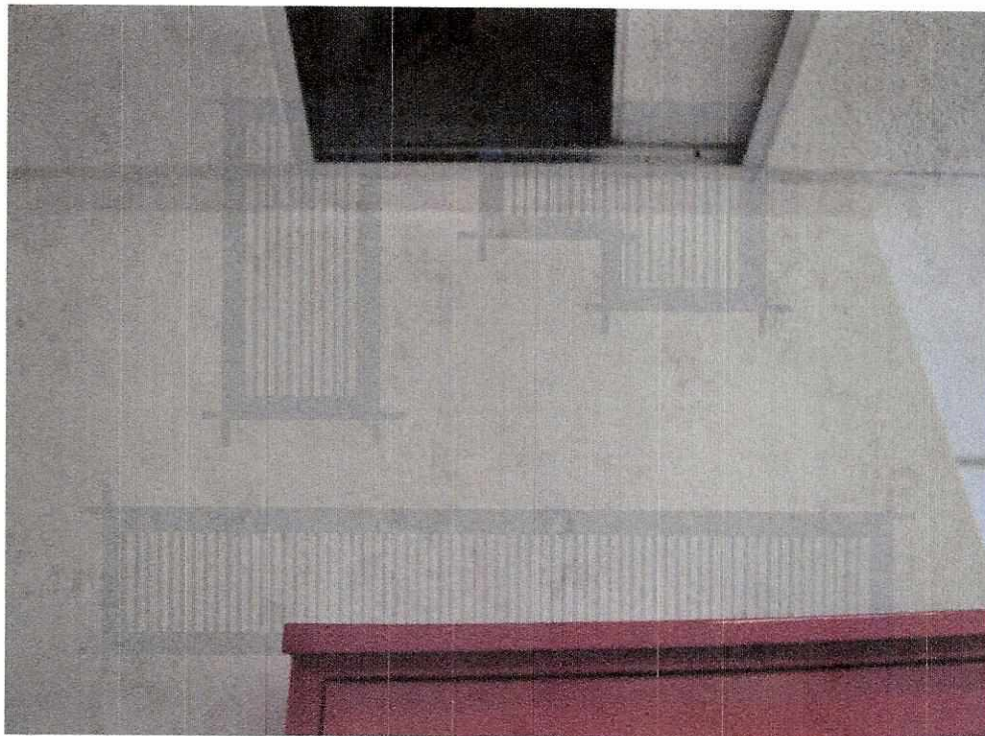
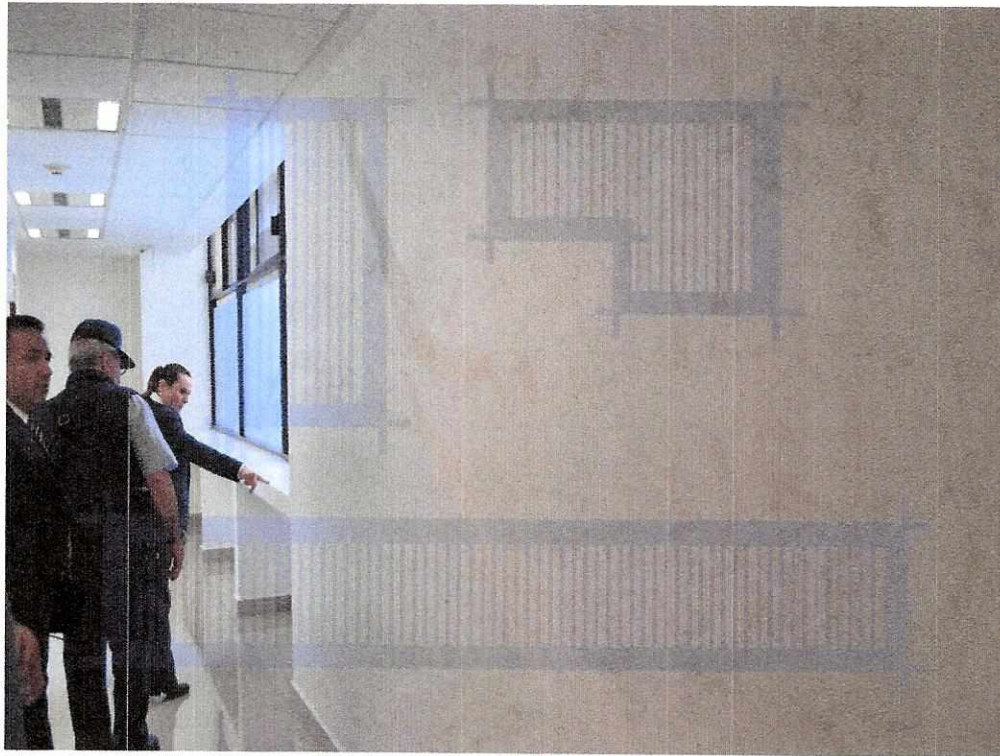



**MIGUEL ANGEL CARBALLO OMAÑA**  
**ingeniero arquitecto**

SIERRA MADRE N° 29 , 4ª SECCION DE LOMAS VERDES , NAUCALPAN DE JUAREZ  
ESTADO DE MEXICO , C. P. 53125 , TELEFONO - FAX - 5344 - 2677 , CEL - 3570 - 1066  
E-MAIL : mcarballo@arqcarballo.com

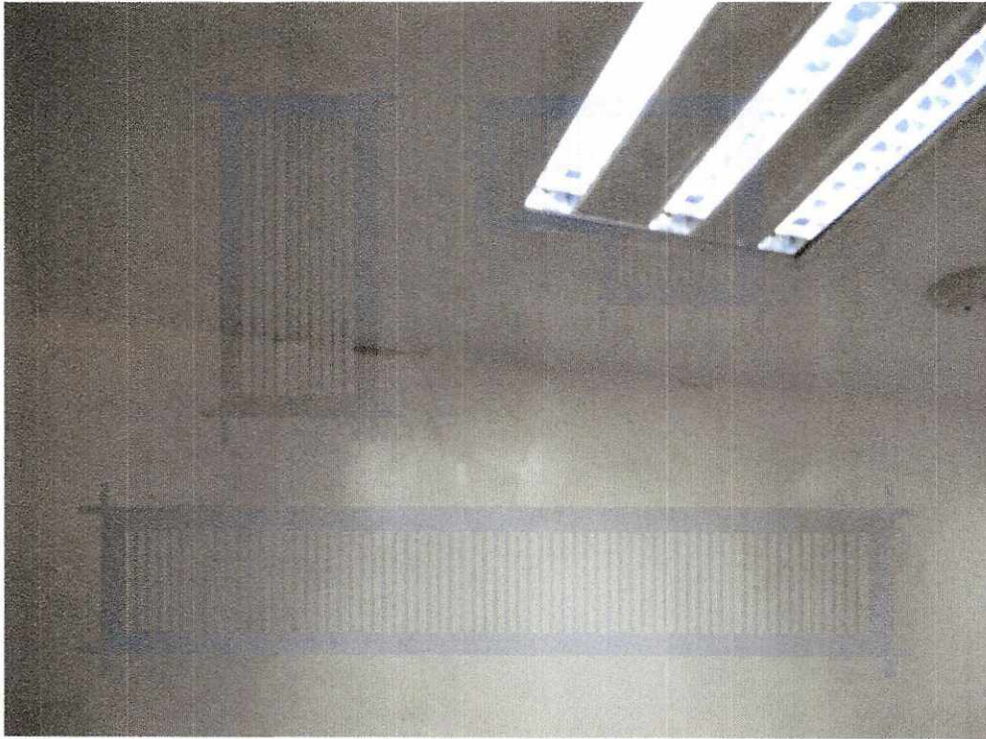

A handwritten signature in black ink, located in the bottom right corner of the page.

**MIGUEL ANGEL CARBALLO OMAÑA**  
**ingeniero arquitecto**

SIERRA MADRE N° 29 , 4ª SECCION DE LOMAS VERDES , NAUCALPAN DE JUAREZ  
ESTADO DE MEXICO , C . P . 53125 , TELEFONO - FAX - 5344 - 2677 , CEL - 3570 - 1066  
E-MAIL : mcarballo@arqcarballo.com

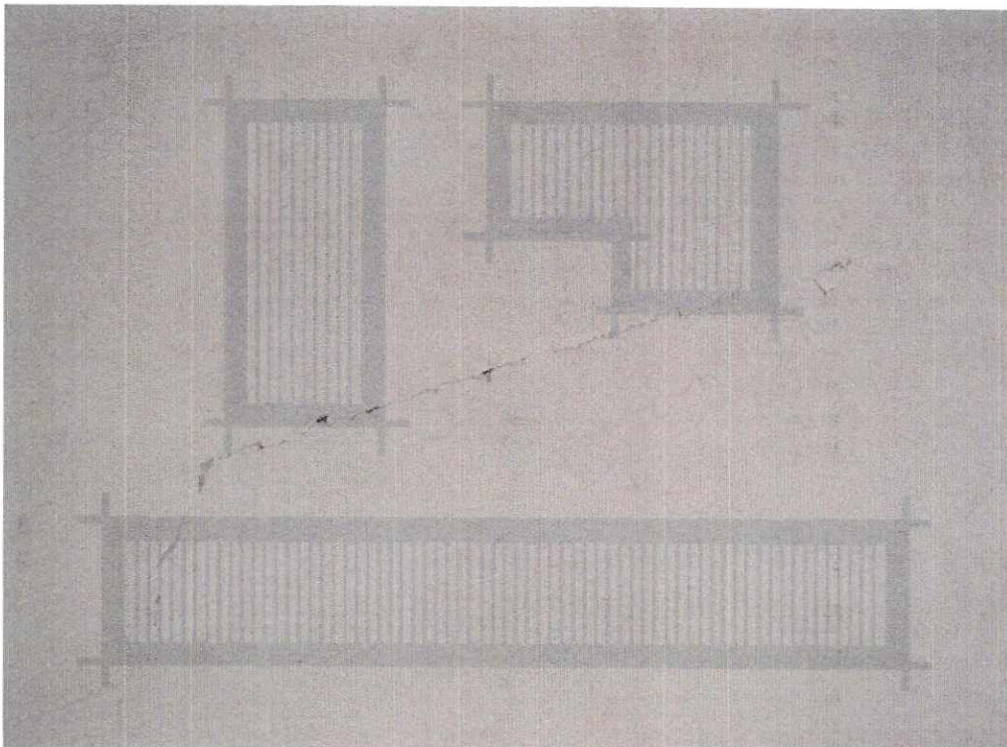
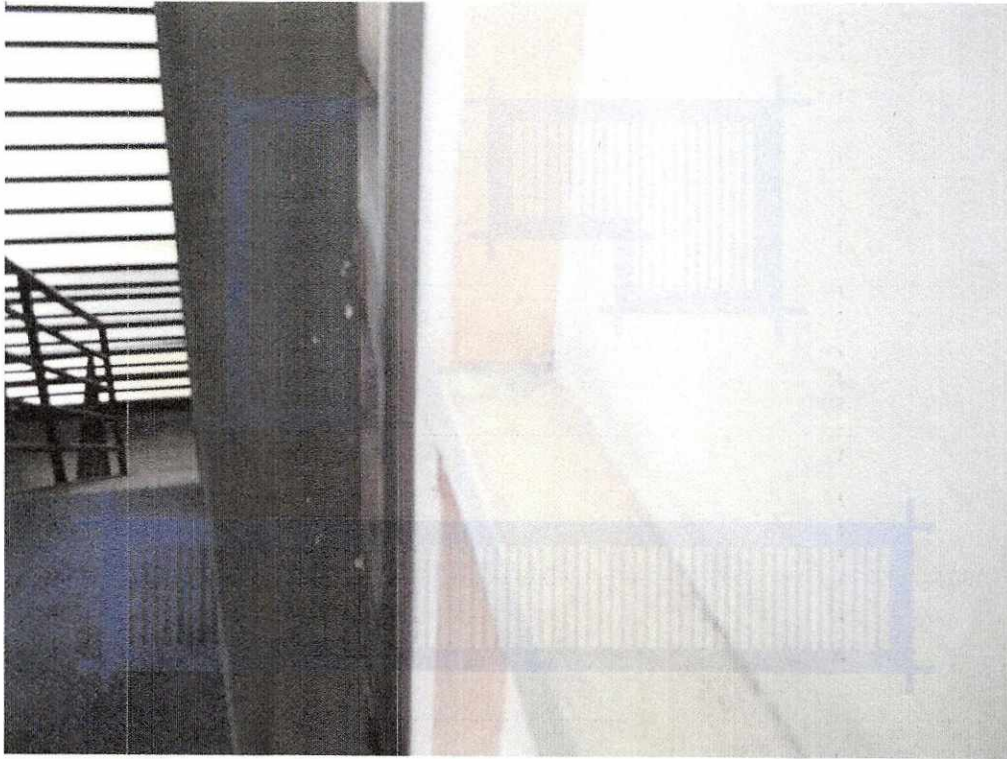



**MIGUEL ANGEL CARBALLO OMAÑA**  
**ingeniero arquitecto**

SIERRA MADRE N° 29 , 4° SECCION DE LOMAS VERDES , NAUCALPAN DE JUAREZ  
ESTADO DE MEXICO , C . P . 53125 , TELEFONO - FAX - 5344 - 2677 , CEL - 3570 - 1066  
E-MAIL : mcarballo@arqcarballo.com

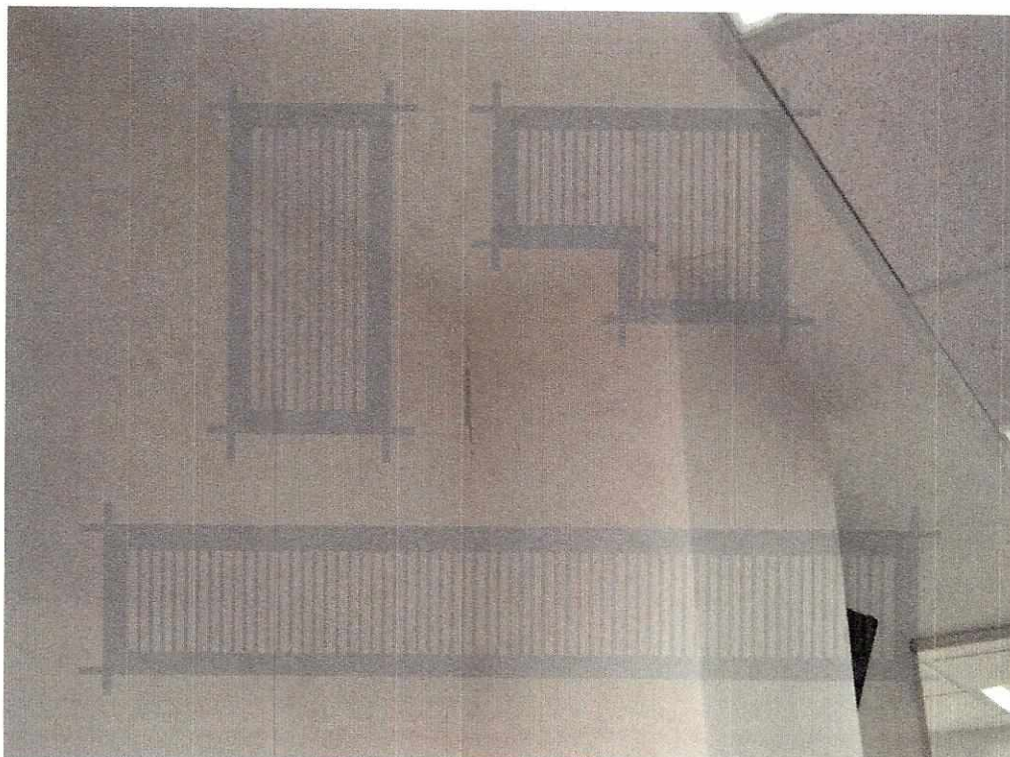
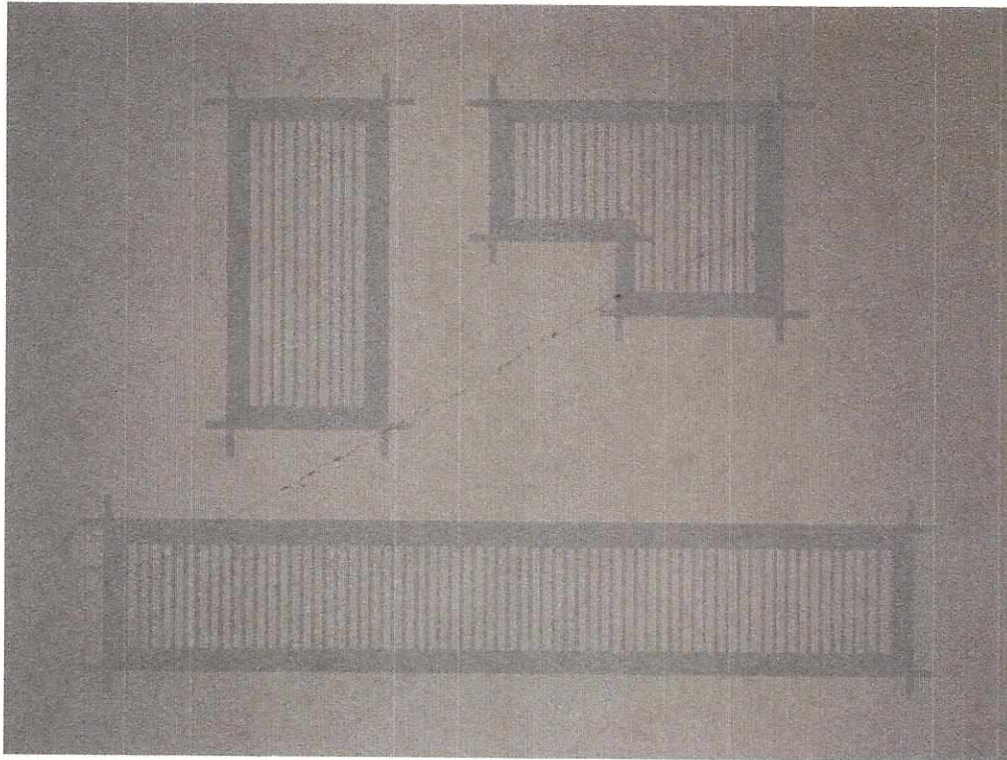

A handwritten signature in black ink, located in the bottom right corner of the page.



**MIGUEL ANGEL CARBALLO OMAÑA**  
**ingeniero arquitecto**

SIERRA MADRE N° 29 , 4° SECCION DE LOMAS VERDES , NAUCALPAN DE JUAREZ  
ESTADO DE MEXICO , C . P . 53125 , TELEFONO - FAX - 5344 - 2677 , CEL - 3570 - 1066  
E-MAIL : mcarballo@arqcarballo.com

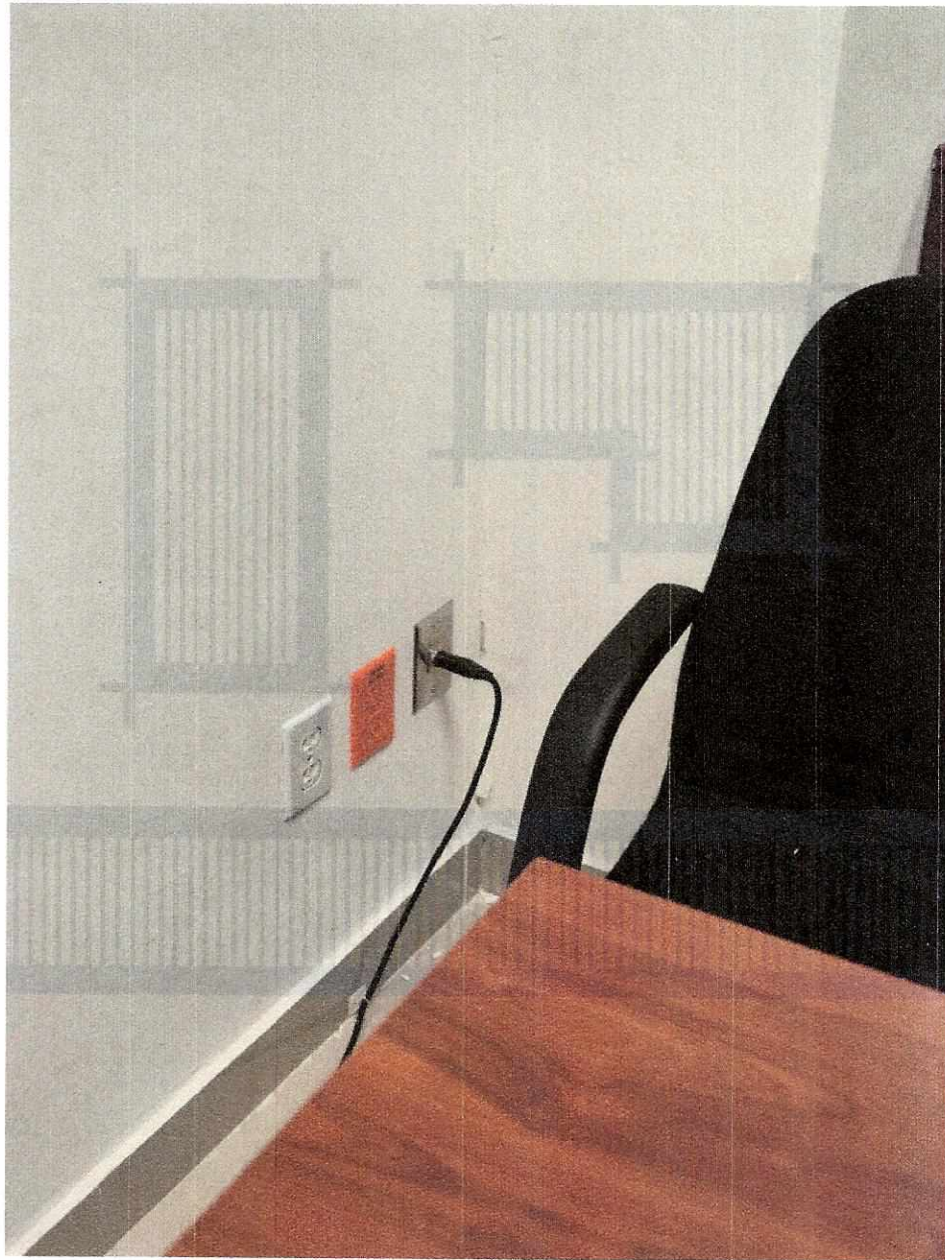

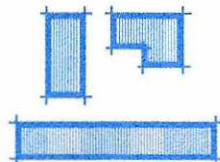

**MIGUEL ANGEL CARBALLO OMAÑA**  
**ingeniero arquitecto**

SIERRA MADRE N° 29 , 4ª SECCION DE LOMAS VERDES , NAUCALPAN DE JUAREZ  
ESTADO DE MEXICO , C . P . 53120 , TELEFONO - FAX - 5344 - 2677 , CEL - 55 - 3570 - 1066  
E-MAIL : [mcarballo@arqcarballo.com](mailto:mcarballo@arqcarballo.com)

**DOCUMENTOS**



Respecto a los  
Reservados Estructuras  
Aspetos

SECRETARIA DE  
DESARROLLO  
URBANO Y VIVIENDA

14/04/2014  
FOLIO 19-04-2016

113, 60018  
113, 60018  
113, 60018

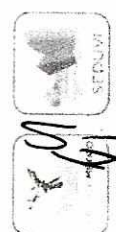

CARNET

NOMBRE	
MIGUEL ÁNGEL CARBALLO OMAÑA	
PROFESIÓN INGENIERO ARQUITECTO	
CEDULA PROFESIONAL No 175116	
RFC: CAOM45010178	
CURP: CAOM450001HDFRMG00	
REGISTRO	DRO - 1310
FECHA DE INSCRIPCIÓN AL REGISTRO	21-ABRIL-1993
REFERENDO	
DESDE EL:	HASTA EL:
21-ABRIL-2016	21-ABRIL-2019



FIRMA DEL DIRECTOR  
RESPONSABLE DE OBRA

EL PRESENTE CARNET CERTIFICA QUE EL BENEFICIARIO SE  
ENCUENTRA INSCRITO EN EL REGISTRO DE DIRECTORES  
RESPONSABLES DE OBRA DE ESTA SECRETARIA DE  
DESARROLLO URBANO Y VIVIENDA, Y LO AUTORIZA PARA  
DESEMPEÑARSE CON ESE CARÁCTER COMO AUXILIAR DE LA  
ADMINISTRACIÓN PÚBLICA SE OTORGA CON FUNDAMENTO EN  
LOS ARTÍCULOS 24 FRACCIÓN XXV Y XX DE LA LEY ORGÁNICA DE  
LA ADMINISTRACIÓN PÚBLICA Y FRACCIONES XXV Y XXVI, 16  
FRACCIÓN V Y 21 DE LA LEY DE DESARROLLO URBANO,  
ORDENAMIENTOS DEL DISTRITO FEDERAL.

EL CARNET DEBE RESELLARSE ANUALMENTE CON BASE EN LA  
FRACCIÓN VIII DEL ARTÍCULO 35 DEL REGLAMENTO DE  
CONSTRUCCIONES PARA EL DISTRITO FEDERAL.

REFERENDO	REPOSICION
<input checked="" type="checkbox"/>	<input type="checkbox"/>
FOLIO: 19-04-2016	
SECRETARIA DE DESARROLLO URBANO Y VIVIENDA	
DIRECCIÓN GENERAL DE ADMINISTRACIÓN URBANA	

FIRMA AUTORIZADA

ARQ. FELIPE DE JESÚS GUTIÉRREZ G.  
SECRETARIO DE DESARROLLO URBANO Y VIVIENDA

ING. ARQ. MIGUEL ANGEL CARBALLO OMAÑA  
DRO-1319

*[Signature]*