

**MIGUEL ANGEL CARBALLO OMAÑA**  
**ingeniero arquitecto**

SIERRA MADRE N° 29 , 4ª SECCION DE LOMAS VERDES , NAUCALPAN DE JUAREZ  
ESTADO DE MEXICO, C. P. 53125 , TELEFONO - FAX - 5344 - 2677 , CEL - 3570 - 1055  
E-MAIL : mcarballo@arqcarballo.com

Naucalpan de Juárez, Mex. a 22 de Septiembre del 2017

MAC - 197 / 17

**C.P. ISRAEL SOBERANIS NOGUEDA**  
**OFICIAL MAYOR DEL TRIBUNAL SUPERIOR**  
**DE JUSTICIA DE LA CIUDAD DE MÉXICO**  
ISABEL LA CATÓLICA N° 165, 8° PISO  
COLONIA CENTRO, DELEGACIÓN CUAUHTÉMOC,  
CIUDAD DE MÉXICO  
P R E S E N T E:

Me refiero a la atenta petición por acuerdo del Consejo de la Judicatura mediante Acuerdo V - 63/2017, del 19 de septiembre de 2017, de realizar una Revisión Estructural, del Inmueble que alberga el Tribunal Superior de Justicia de la Ciudad de México mismo que ocupa el CENDI José María Pino Suarez, ubicado en Dr. Juan Navarro No 100, Colonia Doctores en Cuauhtémoc, en la Ciudad de México.

En atención a dicha solicitud, llevé a cabo una inspección técnica del citado inmueble, en el cual fui acompañado Arq. José Luis Castañeda Galicia, Subdirector de Supervisión de Obras del Tribunal Superior de Justicia de la Ciudad de México.

Elaborada dicha revisión, por el que suscribe, Ingeniero Arquitecto Miguel Ángel Carballo Omaña, Director Responsable de Obra N° 1319, quien en resumen y bajo mi "Leal Saber y Entender" afirma haber realizado la inspección técnica, el día veintiuno de septiembre del dos mil diecisiete.

El inmueble tiene una superficie de terreno de 665.00 m<sup>2</sup>, con un área de 723.53 m<sup>2</sup> de construcción en 6 cuerpos diversos y con una altura de 8 m, en dos pisos, con una antigüedad de construcción de 85 años. El edificio se desplanta en un suelo de la zona del lago (Zona III), según Carta Geológica del Reglamento de Construcciones para el Distrito Federal.

Su estructura es de muro de carga de mampostería, castillos y cerramientos de concreto reforzado, siendo el sistema de entrepiso y techo de losa maciza de concreto reforzado, las cimentación es a base de zapatas corridas de mampostería.

No presenta asentamientos diferenciales en los elementos estructurales tales como muros vigas columnas castillos y losas.

El inmueble tuvo un compartamiento adecuado ante el sismo, derivado de lo cual no se observan detalles mayores que de tipo cosmético en acabados, los cuales pueden ser reparados sin mayor problemática.

**MIGUEL ANGEL CARBALLO OMAÑA**  
**ingeniero arquitecto**

SIERRA MADRE N° 29 , 4ª SECCION DE LOMAS VERDES , NAUCALPAN DE JUAREZ  
ESTADO DE MEXICO, C. P. 53125 , TELEFONO - FAX - 5344 - 2677 , CEL - 3570 - 1066  
E-MAIL : mcarballo@arqcarballo.com

Cabe hacer mención que como todos los inmuebles requiere de un mantenimiento preventivo de impermeabilización, corrección de pendientes en azoteas para evitar filtraciones de agua de manera principal.

Me permito hacer de su conocimiento, que de conformidad con el resultado de la inspección técnica realizada, se corroboró que los elementos estructurales, se encuentran sin daños, es decir, las columnas, trabes, muros y losas, están sanos.

Para mayor comprensión de lo aquí expuesto, se anexa reporte fotográfico.

MAC - 197 / 17

**POR LO ANTERIOR, CONCLUYO QUE EL EDIFICIO CUENTA CON LAS CONDICIONES ESTRUCTURALES Y DE SERVICIO QUE TENÍA ANTES DEL MOVIMIENTO SÍSMICO DEL DÍA MARTES DIEZ Y NUEVE DE SEPTIEMBRE DEL DOS MIL DIECISIETE Y QUE PUEDE CONTINUAR FUNCIONANDO NORMALMENTE.**

**ATENTAMENTE**



**ING. ARQ. MIGUEL ÁNGEL CARBALLO OMAÑA**  
**Director Responsable de Obra N° 1319**

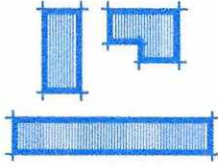

**MIGUEL ANGEL CARBALLO OMAÑA**  
**ingeniero arquitecto**

SIERRA MADRE N° 29 , 4ª SECCION DE LOMAS VERDES , NAUCALPAN DE JUAREZ  
ESTADO DE MEXICO , C . P . 53120 , TELEFONO - FAX - 5344 - 2677 , CEL - 55 - 3570 - 1066  
E-MAIL : mcarballo@arqcarballo.com

**REPORTE**

**FOTOGRAFICO**

**MIGUEL ANGEL CARBALLO OMAÑA**  
**ingeniero arquitecto**

SIERRA MADRE N° 29 , 4ª SECCION DE LOMAS VERDES , NAUCALPAN DE JUAREZ  
ESTADO DE MEXICO , C . P . 53125 , TELEFONO - FAX - 5344 - 2677 , CEL - 3570 - 1066  
E-MAIL : mcarballo@arqcarballo.com



**MIGUEL ANGEL CARBALLO OMAÑA**  
**ingeniero arquitecto**

SIERRA MADRE N° 29 , 4ª SECCION DE LOMAS VERDES , NAUCALPAN DE JUAREZ  
ESTADO DE MEXICO , C. P. 53125 , TELEFONO - FAX - 5344 - 2677 , CEL - 3570 - 1066  
E-MAIL : mcarballo@arqcarballo.com

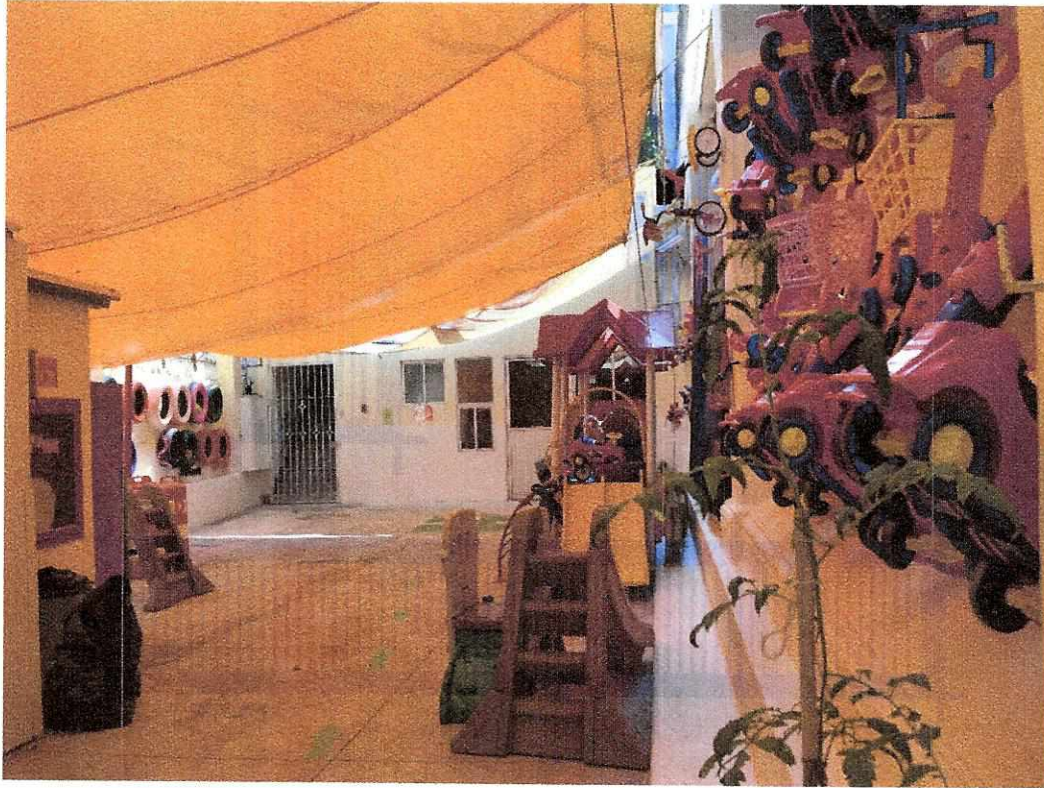

**MIGUEL ANGEL CARBALLO OMAÑA**  
**ingeniero arquitecto**

SIERRA MADRE N° 29 , 4ª SECCION DE LOMAS VERDES , NAUCALPAN DE JUAREZ  
ESTADO DE MEXICO , C . P . 53125 , TELEFONO - FAX - 5344 - 2677 , CEL - 3570 - 1066  
E-MAIL : mcarballo@arqcarballo.com

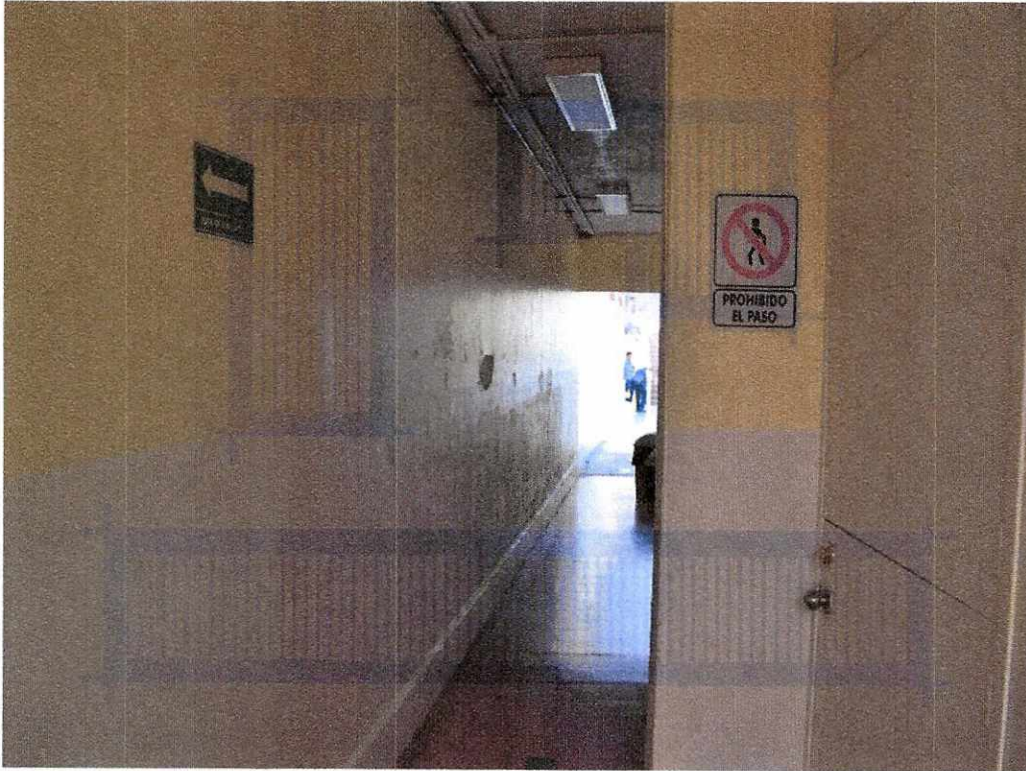

A handwritten signature in black ink, located in the bottom right corner of the page.

**MIGUEL ANGEL CARBALLO OMAÑA**  
**ingeniero arquitecto**

SIERRA MADRE N° 29 , 4ª SECCION DE LOMAS VERDES , NAUCALPAN DE JUAREZ  
ESTADO DE MEXICO , C . P . 53125 , TELEFONO - FAX - 5344 - 2677 , CEL - 3570 - 1066  
E-MAIL : mcarballo@arqcarballo.com



**MIGUEL ANGEL CARBALLO OMAÑA**  
**ingeniero arquitecto**

SIERRA MADRE N° 29 , 4ª SECCION DE LOMAS VERDES , NAUCALPAN DE JUAREZ  
ESTADO DE MEXICO , C. P. 53125 , TELEFONO - FAX - 5344 - 2677 , CEL - 3570 - 1066  
E-MAIL : mcarballo@arqcarballo.com

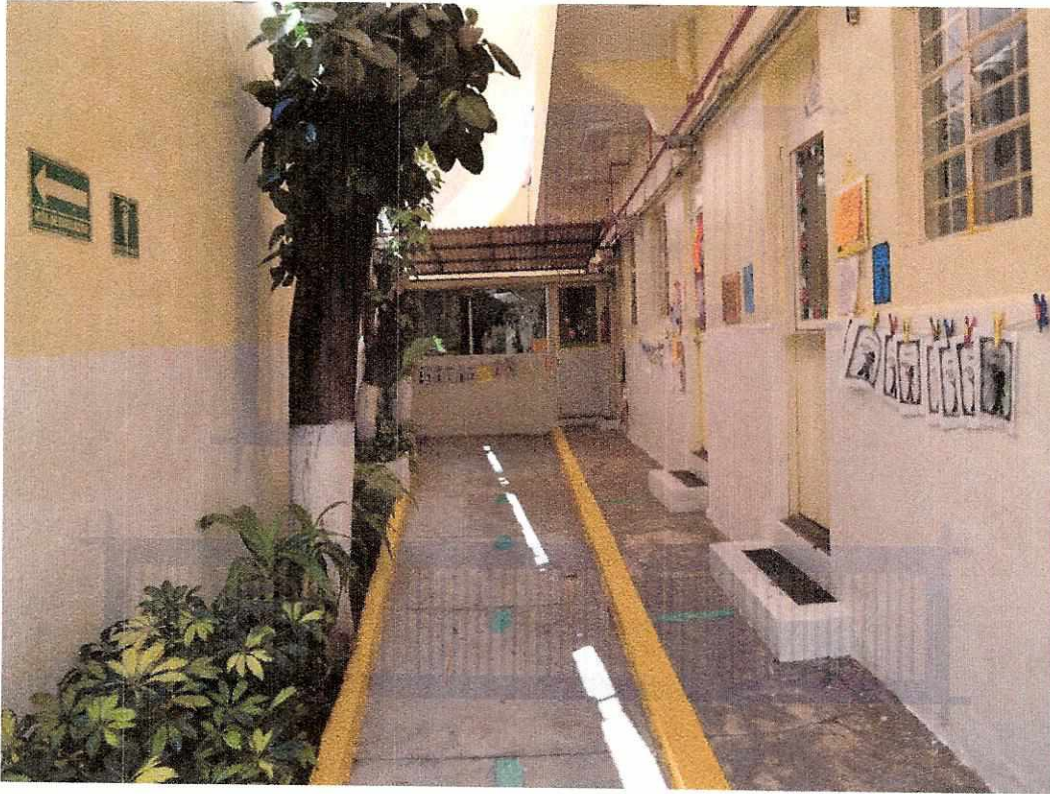

**MIGUEL ANGEL CARBALLO OMAÑA**  
**ingeniero arquitecto**

SIERRA MADRE N° 29 , 4ª SECCION DE LOMAS VERDES , NAUCALPAN DE JUAREZ  
ESTADO DE MEXICO , C . P . 53125 , TELEFONO - FAX - 5344 - 2677 , CEL - 3570 - 1066  
E-MAIL : mcarballo@arqcarballo.com



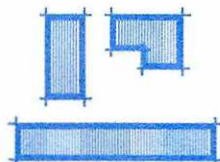

**MIGUEL ANGEL CARBALLO OMAÑA**  
**ingeniero arquitecto**

SIERRA MADRE N° 29 , 4ª SECCION DE LOMAS VERDES , NAUCALPAN DE JUAREZ  
ESTADO DE MEXICO , C . P . 53120 , TELEFONO - FAX - 5344 - 2677 , CEL - 55 - 3570 - 1066  
E-MAIL : [mcarballo@arqcarballo.com](mailto:mcarballo@arqcarballo.com)

**DOCUMENTOS**

*J. K. White*

RECORDO	<input checked="" type="checkbox"/>	REPOSICION	<input type="checkbox"/>
FOLIO: 19-04-2016		RESELO ADMINISTRATIVO SECRETARIA DE DESARROLLO URBANO Y VIVIENDA DIRECCION GENERAL DE ADMINISTRACION URBANA	

FIRMA AUTORIZADA

ARQ. FELIPE DE JESÚS GUTIÉRREZ G.  
SECRETARIO DE DESARROLLO URBANO Y VIVIENDA

CARNET

NOMBRE	MIGUEL ÁNGEL CARBALLO OMAÑA
PROFESIÓN	INGENIERO ARQUITECTO
CÉDULA PROFESIONAL No	173116
IRC: CAOM45017T8	
CURP: CAOM450101HDFRNG00	
REGISTRO	DRO - 1319
FECHA DE INSCRIPCIÓN EN EL REGISTRO	21-ABRIL-1993
REFERENCIA	
DESDE EL	HASTA EL
21-ABRIL-2016	21-ABRIL-2019

DESDE EL 21-ABRIL-2016

HASTA EL 21-ABR

*[Signature]*

FIRMA DEL DIRECTOR  
RESPONSABLE DE OBRA

