

**MIGUEL ANGEL CARBALLO OMAÑA**  
**ingeniero arquitecto**

SIERRA MADRE N° 29, 4ª SECCION DE LOMAS VERDES, NAUCALPAN DE JUAREZ  
ESTADO DE MEXICO, C. P. 53125, TELEFONO - FAX - 5344 - 2677, CEL - 3570 - 1055  
E-MAIL : mcarballo@arqcarballo.com

Naucalpan de Juárez, México a 22 de Septiembre del 2017

MAC - 199 / 17

**C.P. ISRAEL SOBERANIS NOGUEDA**  
**OFICIAL MAYOR DEL TRIBUNAL SUPERIOR**  
**DE JUSTICIA DE LA CIUDAD DE MÉXICO**  
ISABEL LA CATÓLICA N° 165, 8° PISO  
COLONIA CENTRO, DELEGACIÓN CUAUHTÉMOC,  
CIUDAD DE MÉXICO  
P R E S E N T E:

Me refiero a la atenta petición por acuerdo del Consejo de la Judicatura mediante Acuerdo V - 63/2017, del 19 de septiembre de 2017, de realizar una Revisión Estructural, del Inmueble que alberga el Tribunal Superior de Justicia de la Ciudad de México, mismo que ocupa el Archivo Judicial, ubicado en Dr. Navarro No. 180, Colonia Doctores en Cuauhtémoc, C.P. 06720, en la Ciudad de México.

En atención a dicha solicitud, llevé a cabo una inspección técnica del citado inmueble, en el cual fui acompañado por el Arq. José Luis Castañeda Galicia, Subdirector de Supervisión de Obras del Tribunal Superior de Justicia de la Ciudad de México.

Elaborada dicha revisión, por el que suscribe, Ingeniero Arquitecto Miguel Ángel Carballo Omaña, Director Responsable de Obra N° 1319, quien en resumen y bajo mi "Leal Saber y Entender" afirma haber realizado la inspección técnica, el día veintiuno de septiembre del dos mil diecisiete.

El inmueble tiene una superficie de terreno de 490.00 m<sup>2</sup>, con un área de 1,275 m<sup>2</sup> de construcción y con una altura de 12.0 m, en dos pisos y una planta baja para oficinas y atención al público. En la parte posterior cuenta con un cuerpo construido con estructura ligera, para ampliar la zona de atención al público. Cuenta con un elevador de documentos y una escalera de servicio, con una antigüedad de 47 años. El edificio se desplanta en un suelo de (Zona III), Zona de Lago, según Carta Geológica del Reglamento de Construcciones para el Distrito Federal.

La estructura del edificio fue resuelta a base edificación se estructura por medio de marcos ortogonales de concreto reforzado y formados por columnas, trabes de sección rectangular, contando con un sistema de entrepiso y techo a base de una loza maciza del mismo material. Cuenta con muros de mampostería en el cubo de escaleras, así como en las colindancias oriente y poniente. La cimentación son zapatas corridas con contratraves de concreto reforzado.

Se pudo observar que el comportamiento del inmueble ante el sismo fue el adecuado toda vez que sólo presentó pequeñas fisuras en el cambio de material entre las divisiones de tablaroca y las columnas de concreto, así como pequeños detalles de aplanados de yeso.

**MIGUEL ANGEL CARBALLO OMAÑA**  
**ingeniero arquitecto**

SIERRA MADRE N° 29 , 4ª SECCION DE LOMAS VERDES , NAUCALPAN DE JUAREZ  
ESTADO DE MEXICO, C. P. 53125 , TELEFONO - FAX - 5344 - 2677 , CEL - 3570 - 1066  
E-MAIL : mcarballo@arqcarballo.com

Por lo antes expuesto y acorde con el resultado de la inspección practicada, se concluye que el edificio cuenta con las condiciones de seguridad estructural y de estabilidad para seguir funcionando.

Para mayor comprensión de lo aquí expuesto, se anexa reporte fotográfico.

**POR LO ANTERIOR, CONCLUYO QUE EL EDIFICIO CUENTA CON LAS CONDICIONES ESTRUCTURALES Y DE SERVICIO QUE TENÍA ANTES DEL MOVIMIENTO SÍSMICO DEL DÍA MARTES DIEZ Y NUEVE DE SEPTIEMBRE DEL DOS MIL DIECISIETE Y QUE PUEDE CONTINUAR FUNCIONANDO NORMALMENTE.**

ATENTAMENTE



ING. ARQ. MIGUEL ÁNGEL CARBALLO OMAÑA  
Director Responsable de Obra N° 1319

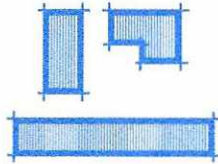

**MIGUEL ANGEL CARBALLO OMAÑA**  
**ingeniero arquitecto**

SIERRA MADRE N° 29 , 4ª SECCION DE LOMAS VERDES , NAUCALPAN DE JUAREZ  
ESTADO DE MEXICO , C . P . 53120 , TELEFONO - FAX - 5344 - 2677 , CEL - 55 - 3570 - 1066  
E-MAIL : mcarballo@arqcarballo.com

**REPORTE**

**FOTOGRAFICO**



**MIGUEL ANGEL CARBALLO OMAÑA**  
**ingeniero arquitecto**

SIERRA MADRE N° 29 , 4ª SECCION DE LOMAS VERDES , NAUCALPAN DE JUAREZ  
ESTADO DE MEXICO , C. P. 53125 , TELEFONO - FAX - 5344 - 2677 , CEL - 3570 - 1066  
E-MAIL : mcarballo@arqcarballo.com

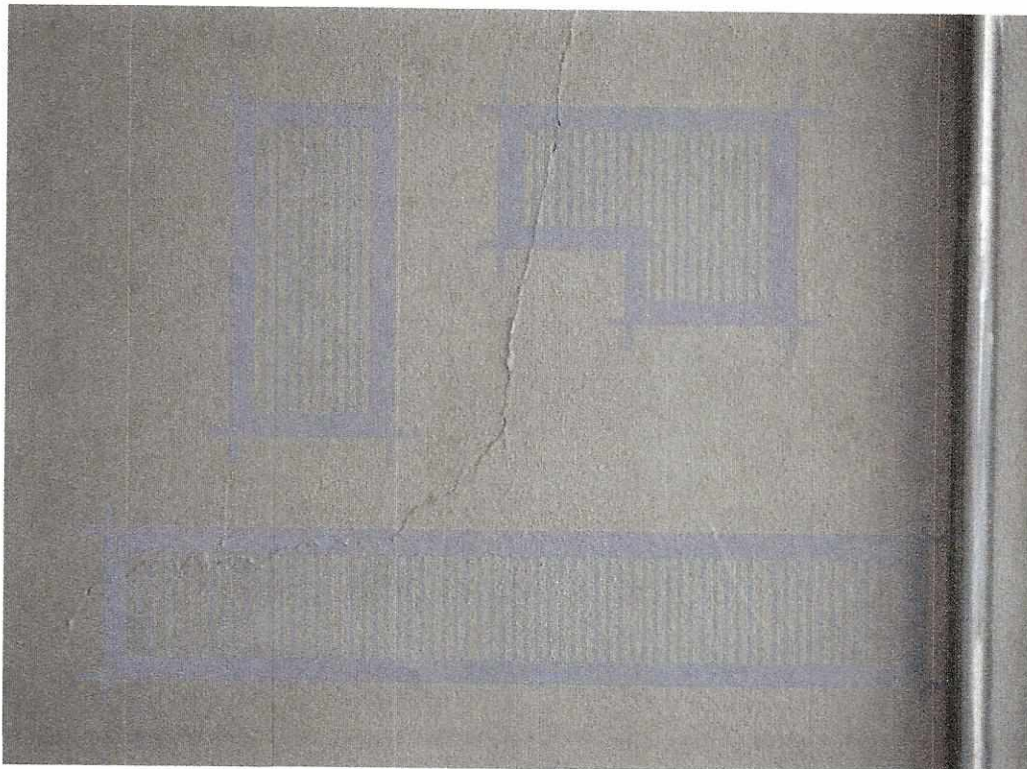

A handwritten signature in black ink, located in the bottom right corner of the page. The signature is stylized and appears to be the initials or full name of the architect.



**MIGUEL ANGEL CARBALLO OMAÑA**  
**ingeniero arquitecto**

SIERRA MADRE N° 29 , 4ª SECCION DE LOMAS VERDES , NAUCALPAN DE JUAREZ  
ESTADO DE MEXICO , C . P . 53125 , TELEFONO - FAX - 5344 - 2677 , CEL - 3570 - 1066  
E-MAIL : mcarballo@arqcarballo.com

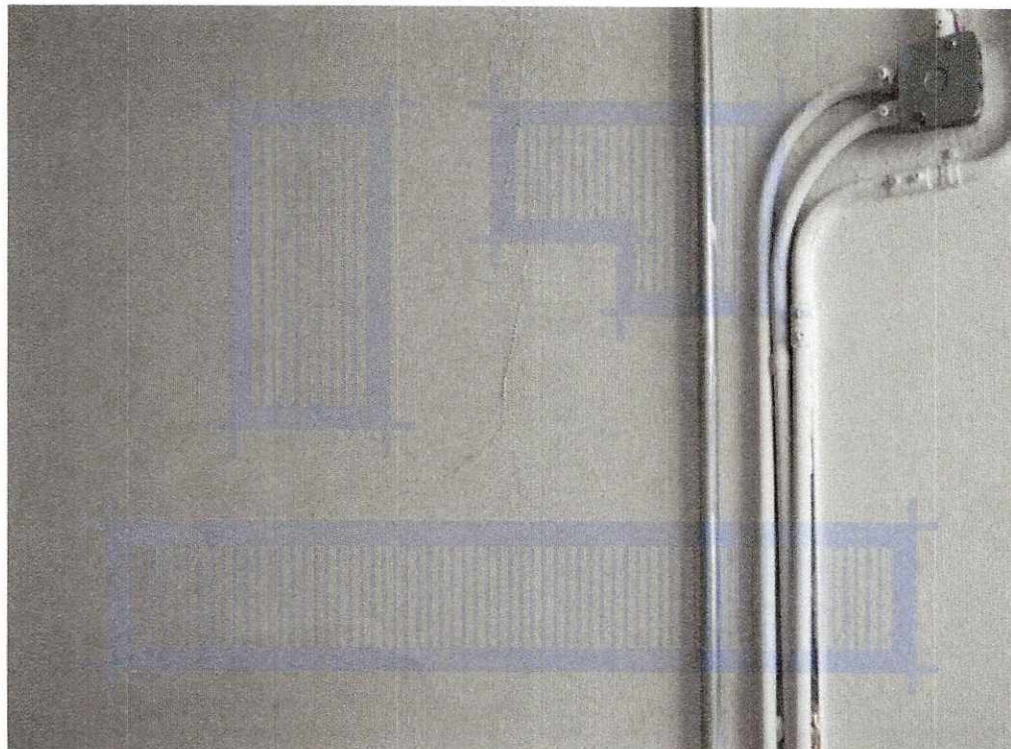

A handwritten signature in black ink, located in the bottom right corner of the page.



**MIGUEL ANGEL CARBALLO OMAÑA**  
**ingeniero arquitecto**

SIERRA MADRE N° 29 , 4ª SECCION DE LOMAS VERDES , NAUCALPAN DE JUAREZ  
ESTADO DE MEXICO , C . P . 53125 , TELEFONO - FAX - 5344 - 2677 , CEL - 3570 - 1066  
E-MAIL : mcarballo@arqcarballo.com



A handwritten signature in black ink, located in the bottom right corner of the page.



**MIGUEL ANGEL CARBALLO OMAÑA**  
**ingeniero arquitecto**

SIERRA MADRE N° 29 , 4ª SECCION DE LOMAS VERDES , NAUCALPAN DE JUAREZ  
ESTADO DE MEXICO , C . P . 53125 , TELEFONO - FAX - 5344 - 2677 , CEL - 3570 - 1066  
E-MAIL : mcarballo@arqcarballo.com

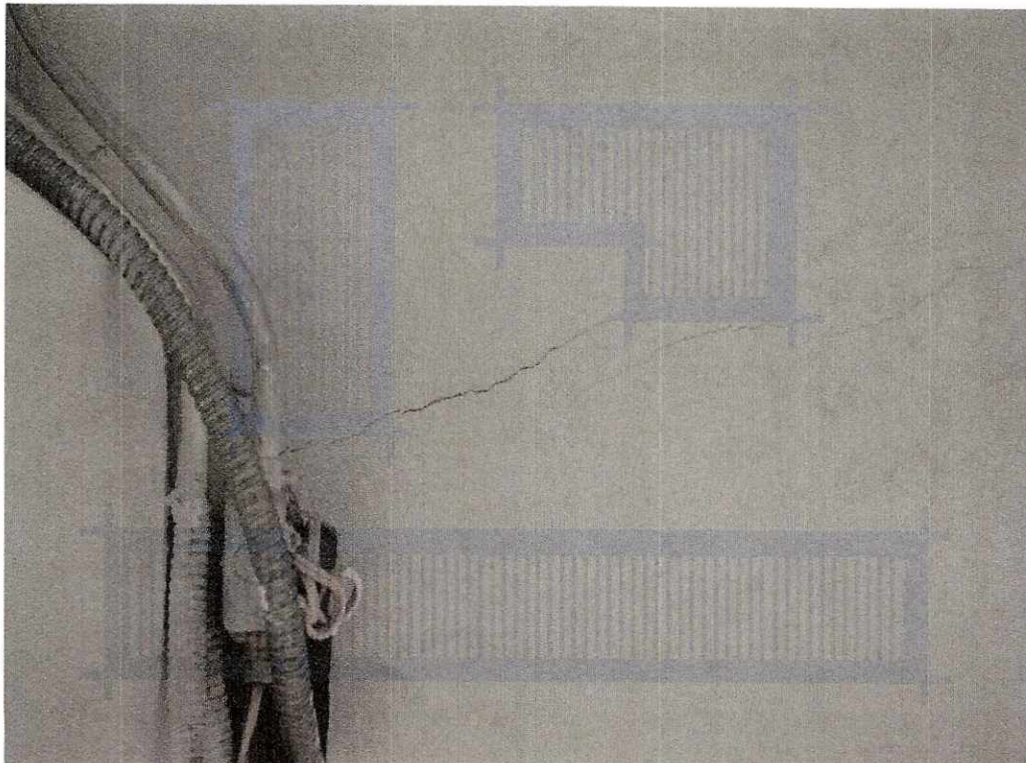
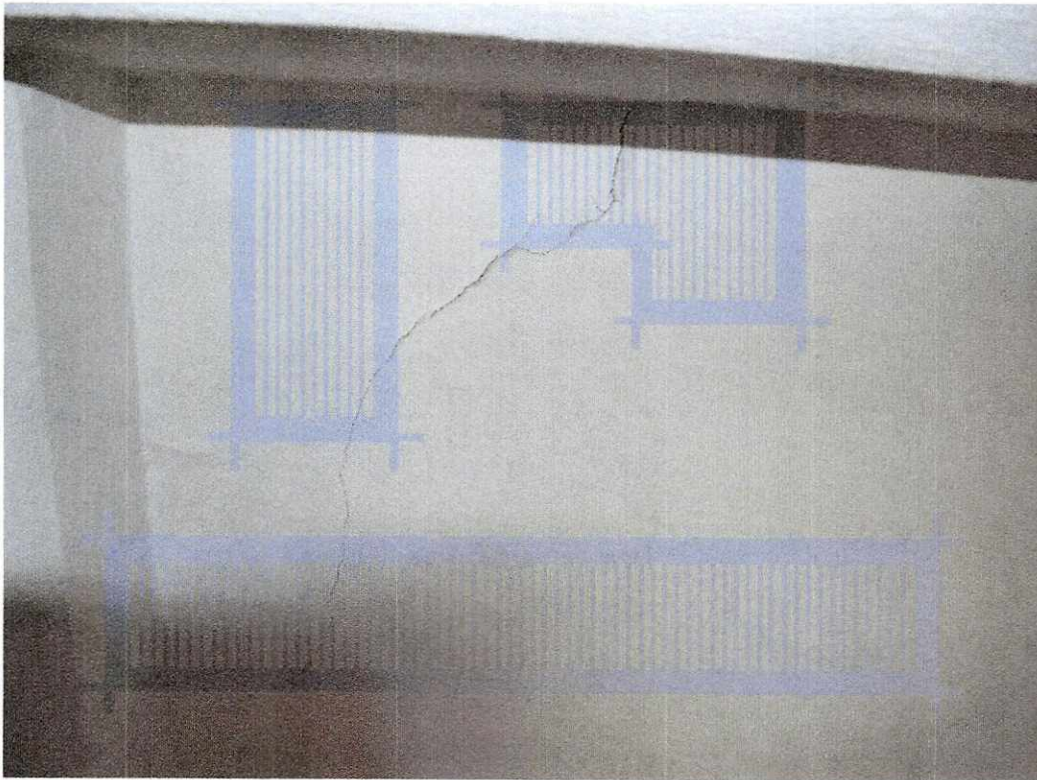

A handwritten signature in black ink, located in the bottom right corner of the page.

**MIGUEL ANGEL CARBALLO OMAÑA**  
**ingeniero arquitecto**

SIERRA MADRE N° 29 , 4ª SECCION DE LOMAS VERDES , NAUCALPAN DE JUAREZ  
ESTADO DE MEXICO , C . P . 53125 , TELEFONO - FAX - 5344 - 2677 , CEL - 3570 - 1066  
E-MAIL : mcarballo@arqcarballo.com

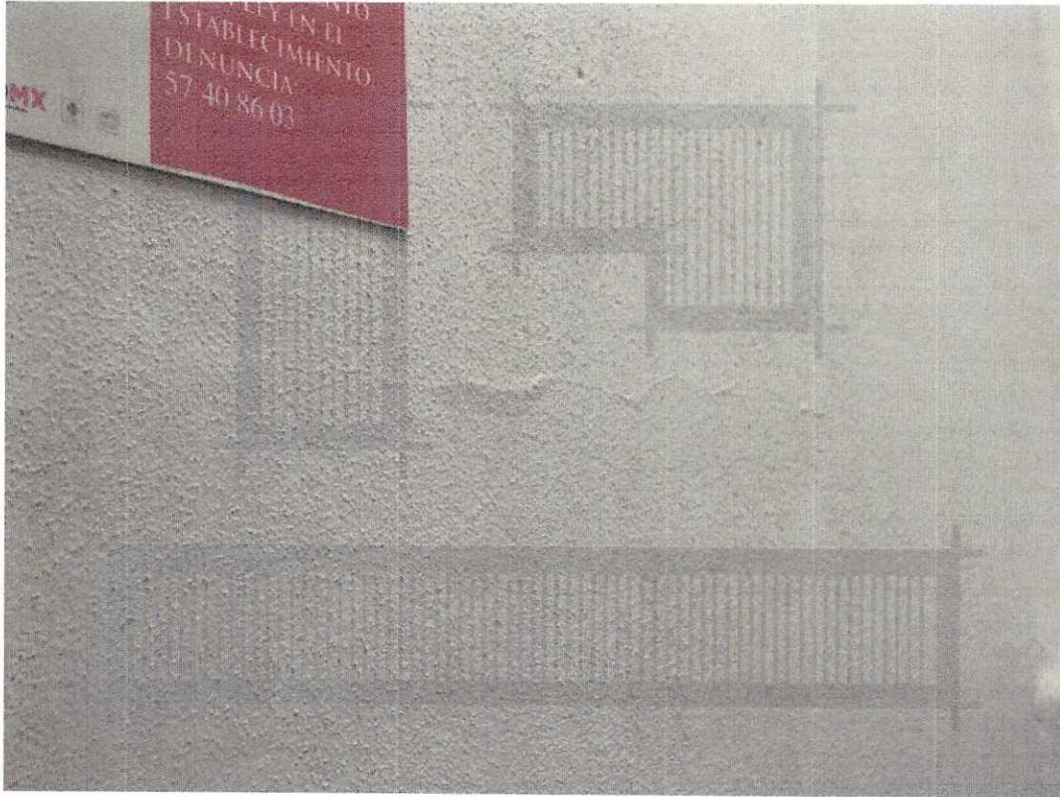



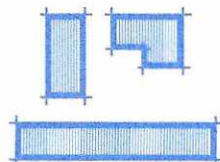

**MIGUEL ANGEL CARBALLO OMAÑA**  
**ingeniero arquitecto**

SIERRA MADRE N° 29 , 4ª SECCION DE LOMAS VERDES , NAUCALPAN DE JUAREZ  
ESTADO DE MEXICO , C . P . 53120 , TELEFONO - FAX - 5344 - 2677 , CEL - 55 - 3570 - 1066  
E-MAIL : mcarballo@arqcarballo.com

**DOCUMENTOS**

*de Witt*

EL CARNET DEBE RESELLARSE ANUALMENTE CON BASE EN LA FRACCIÓN VIII DEL ARTÍCULO 35 DEL REGLAMENTO DE CONSTRUCCIONES PARA EL DISTRITO FEDERAL.

SECRETARÍA DE DESARROLLO URBANO Y VIVIENDA  
DIRECCIÓN GENERAL DE ADMINISTRACIÓN URBANA

FIRMA AUTORIZADA

ARQ. FELIPE DE JESÚS GUTIÉRREZ G.  
SECRETARIO DE DESARROLLO URBANO Y VIVIENDA

## CARNET

NOMBRE	
MIGUEL ÁNGEL CARBALLO OMAÑA	
PROFESIÓN INGENIERO ARQUITECTO	
CÉDULA PROFESIONAL No 175116	
RFC: CAOM4501047T8	
CURP: CAOM450101HDFRMG00	
REGISTRO	DRO - 13191
FECHA DE INSCRIPCIÓN AL REGISTRO 21-ABRIL-1993	
REFRENDO	
DESDE EL:	HASTA EL:
21-ABRIL-2016	21-ABRIL-2019

FIRMA DEL DIRECTOR  
RESPONSABLE DE OBRA

*[Signature]*

FIRMA AUTORIZADA