

MIGUEL ANGEL CARBALLO OMAÑA
ingeniero arquitecto

SIERRA MADRE N° 29, 4° SECCION DE LOMAS VERDES, NAUCALPAN DE JUAREZ
ESTADO DE MEXICO, C. P. 53125, TELEFONO - FAX - 5344 - 2677, CEL - 3570 - 1055
E-MAIL : mcarballo@arqcarballo.com

Naucalpan de Juárez, México a 22 de Septiembre del 2017

MAC - 194 / 17

C.P. ISRAEL SOBERANIS NOGUEDA
OFICIAL MAYOR DEL TRIBUNAL SUPERIOR
DE JUSTICIA DE LA CIUDAD DE MÉXICO
ISABEL LA CATÓLICA N° 165, 8° PISO
COLONIA CENTRO, DELEGACIÓN CUAUHTÉMOC,
CIUDAD DE MÉXICO
P R E S E N T E:

Me refiero a la atenta petición por acuerdo del Consejo de la Judicatura mediante Acuerdo V-63/2017, del 19 de septiembre de 2017, de realizar una Revisión Estructural, del Inmueble que alberga el "Centro de Justicia Alternativa" del Tribunal Superior de Justicia de la Ciudad de México, ubicado en Niños Héroes No. 133, Colonia Doctores en Cuauhtémoc, C.P. 06720, en la Ciudad de México

En atención a dicha solicitud, llevé a cabo una inspección técnica del citado inmueble, en el cual fui acompañado por el Arq. José Luis Castañeda Galicia, Subdirector de Supervisión de Obras del Tribunal Superior de Justicia de la Ciudad de México.

Elaborada dicha revisión, por el Ingeniero Arquitecto Miguel Ángel Carballo Omaña, Director Responsable de Obra N° 1319, quien en resumen y bajo su "Leal Saber y Entender" afirma haber realizado la inspección ocular, el día veintiuno de Septiembre del dos mil diecisiete.

El inmueble tiene una superficie que en planta adopta la forma de "L" y se desplanta de un área de 230.00 m2, con un área de 1,480.00m2 de construcción y con una altura de 25.0 m en 4 pisos, un semisótano y una planta baja, con una antigüedad de construcción de 7 años. El edificio se desplanta en un suelo de la zona del lago (Zona III), según Carta Geológica del Reglamento de Construcciones para el Distrito Federal.

La edificación se estructura por medio de marcos ortogonales de acero formados por columnas de sección cajón y vigas de sección tipo "I", con un sistema de entrepiso y techo de base de lámina de acero acanalada que recibe un firme de compresión de concreto armado (losacero), a excepción del semisótano que está constituido por columnas de concreto reforzado y muros perimetrales del mismo material. Cuenta con columnas de mampostería en las colindancias norte y poniente. La cimentación consiste en un cajón de concreto reforzado.

De la inspección estructural se pudo determinar que los elementos estructurales del edificio se encuentran en buen estado por lo que no existe situación alguna que ponga en duda su estabilidad.

Se observaron fisuras en los aplanados de los muros de escaleras de emergencia, en la zona de baños y caídas de falso plafón en diversos pisos.

MAC - 194 / 17

MIGUEL ANGEL CARBALLO OMAÑA
ingeniero arquitecto

SIERRA MADRE N° 29 , 4ª SECCION DE LOMAS VERDES . NAUCALPAN DE JUAREZ
ESTADO DE MEXICO , C . P . 53125 . TELEFONO - FAX - 5344 - 2677 , CEL - 3570 - 1066
E-MAIL : mcarballo@arqcarballo.com

El edificio cuenta con las condiciones de seguridad estructural y de estabilidad para seguir siendo usado normalmente, por lo que las funciones y operaciones a las que está destinado el mismo pueden asumirse de forma inmediata.

Para mayor comprensión de lo aquí expuesto, se anexa reporte fotográfico.

POR LO ANTERIOR, CONCLUYO QUE EL EDIFICIO CUENTA CON LAS CONDICIONES ESTRUCTURALES Y DE SERVICIO QUE TENÍA ANTES DEL MOVIMIENTO SÍSMICO DEL DÍA MARTES DIEZ Y NUEVE DE SEPTIEMBRE DEL DOS MIL DIECISIETE ; Y PUEDE CONTINUAR FUNCIONANDO NORMALMENTE .

ATENTAMENTE



ING. ARQ. MIGUEL ÁNGEL CARBALLO OMAÑA
Director Responsable de Obra N° 1319



MIGUEL ANGEL CARBALLO OMAÑA
ingeniero arquitecto

SIERRA MADRE N° 29 , 4ª SECCION DE LOMAS VERDES , NAUCALPAN DE JUAREZ
ESTADO DE MEXICO , C . P . 53120 , TELEFONO 5344 - 2677 , CEL - 55 - 3570 - 1066
E-MAIL : mcarballo@arqcarballo.com

REPORTE

FOTOGRAFICO

MIGUEL ANGEL CARBALLO OMAÑA
ingeniero arquitecto

SIERRA MADRE N° 29 , 4ª SECCION DE LOMAS VERDES , NAUCALPAN DE JUAREZ
ESTADO DE MEXICO , C. P. 53125 , TELEFONO - FAX - 5344 - 2677 , CEL - 3570 - 1066
E-MAIL : mcarballo@arqcarballo.com



A handwritten signature in black ink, located in the bottom right corner of the page.

MIGUEL ANGEL CARBALLO OMAÑA
ingeniero arquitecto

SIERRA MADRE N° 29 , 4ª SECCION DE LOMAS VERDES , NAUCALPAN DE JUAREZ
ESTADO DE MEXICO , C . P . 53125 , TELEFONO - FAX - 5344 - 2677 , CEL - 3570 - 1066
E-MAIL : mcarballo@arqcarballo.com

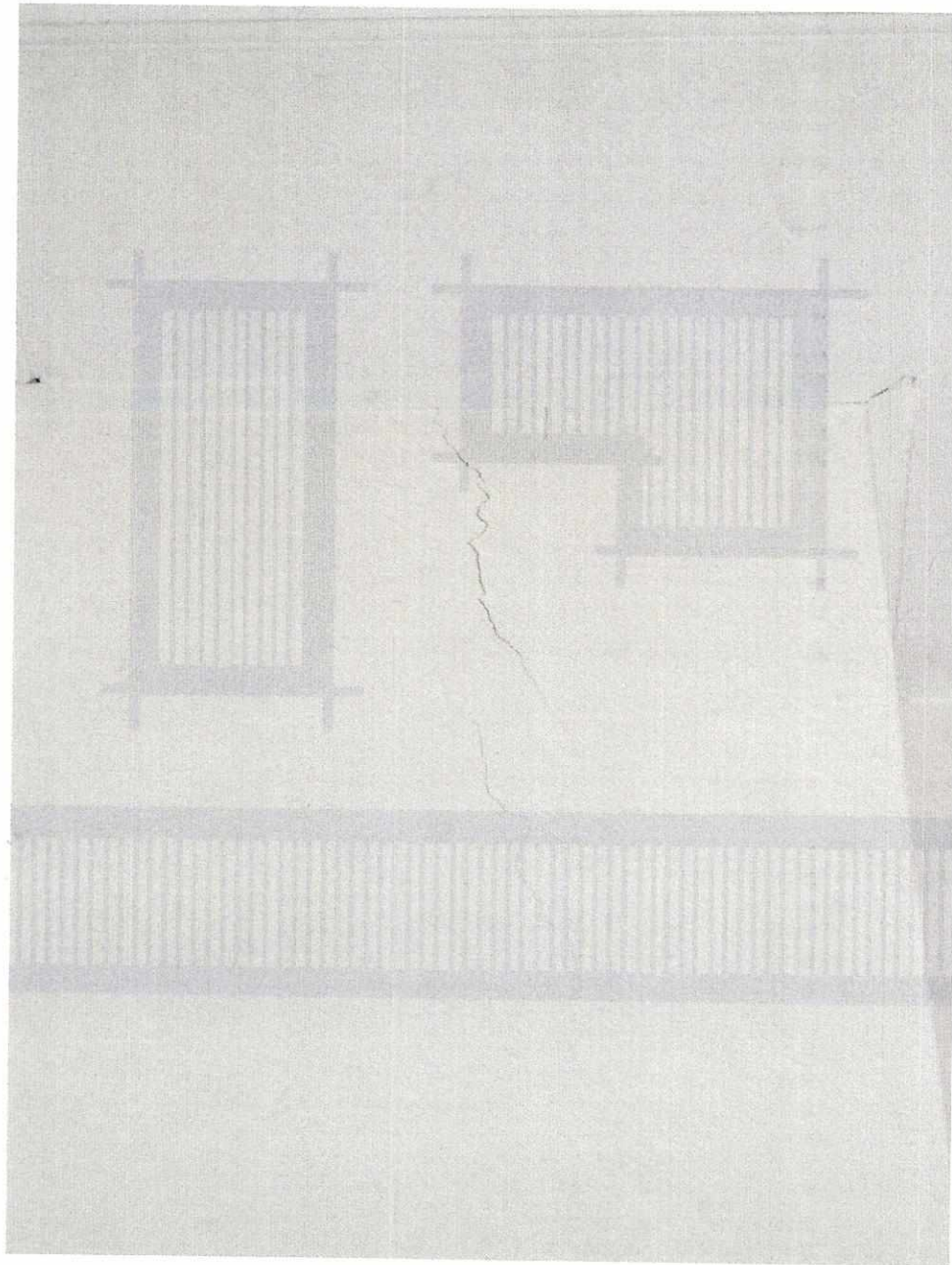

A handwritten signature or mark, possibly a stylized 'M' or 'A', located in the bottom right corner of the page.

MIGUEL ANGEL CARBALLO OMAÑA
ingeniero arquitecto

SIERRA MADRE N° 29 , 4ª SECCION DE LOMAS VERDES , NAUCALPAN DE JUAREZ
ESTADO DE MEXICO , C. P. 53125 , TELEFONO - FAX - 5344 - 2677 , CEL - 3570 - 1066
E-MAIL : mcarballo@arqcarballo.com

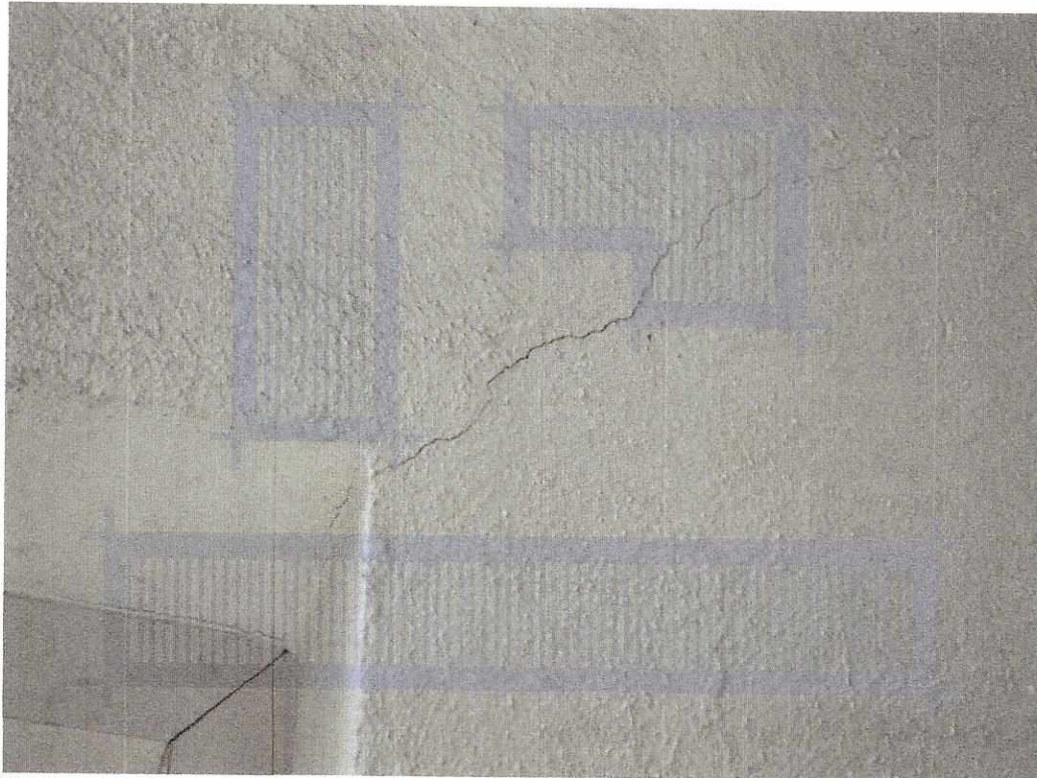
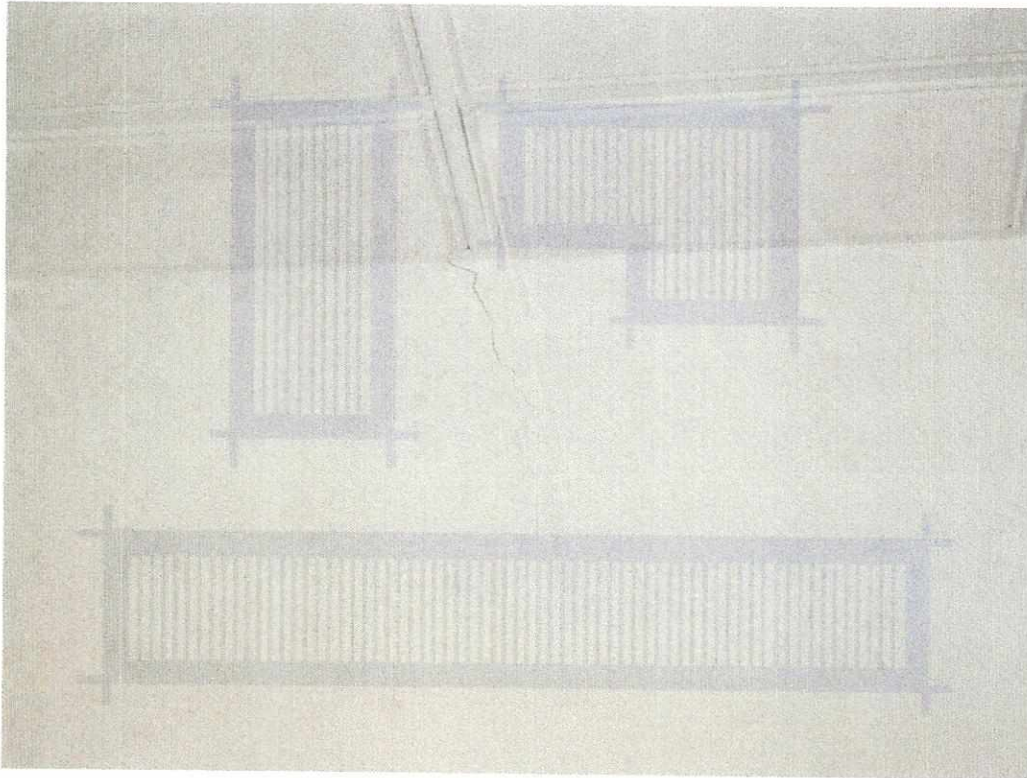

MIGUEL ANGEL CARBALLO OMAÑA
ingeniero arquitecto

SIERRA MADRE N° 29 , 4ª SECCION DE LOMAS VERDES , NAUCALPAN DE JUAREZ
ESTADO DE MEXICO , C . P . 53125 , TELEFONO - FAX - 5344 - 2677 , CEL - 3570 - 1066
E-MAIL : mcarballo@arqcarballo.com

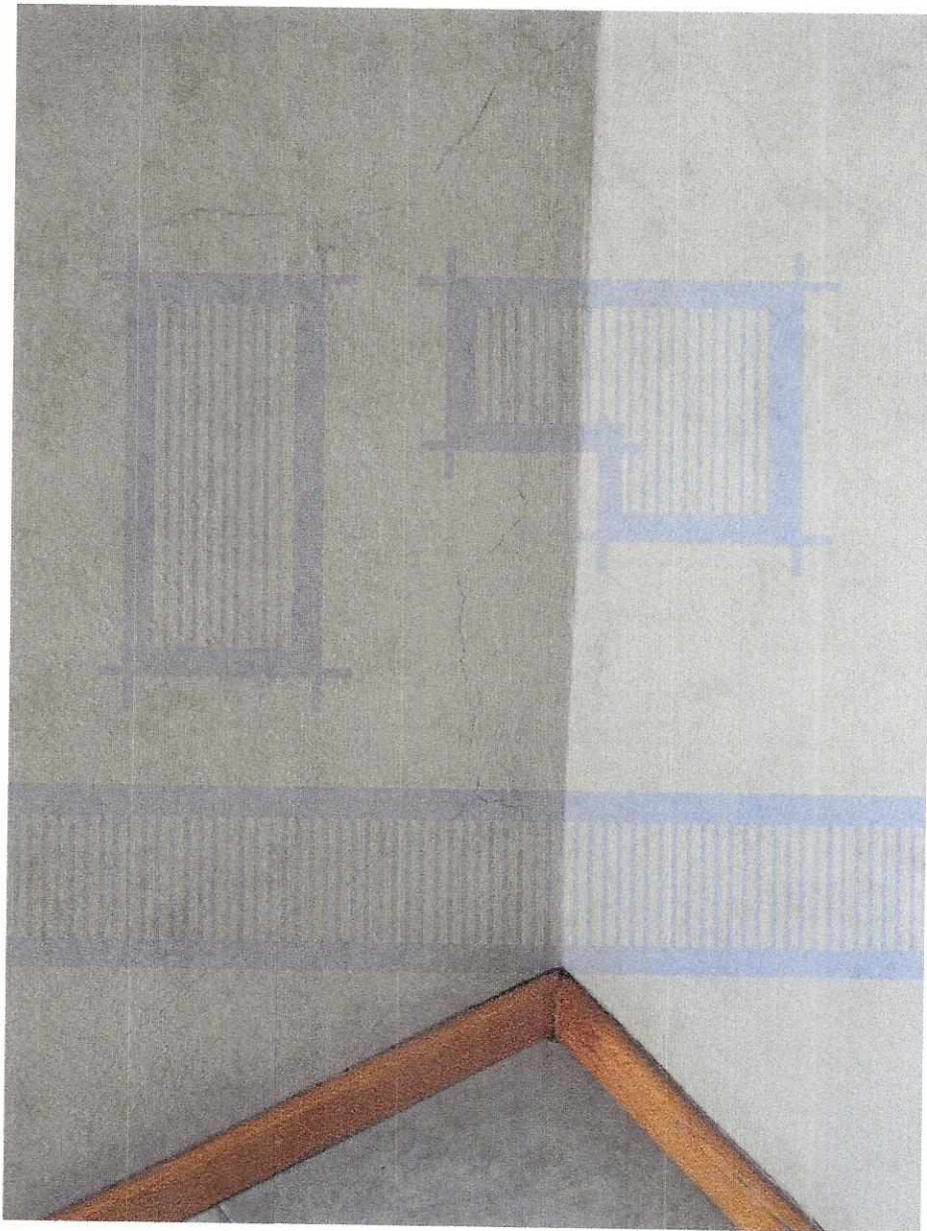

A handwritten signature in black ink, located in the bottom right corner of the page. The signature is stylized and appears to be the initials or full name of the artist or architect.

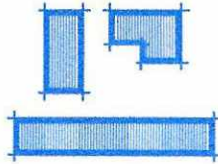

MIGUEL ANGEL CARBALLO OMAÑA
ingeniero arquitecto

SIERRA MADRE N° 29 , 4ª SECCION DE LOMAS VERDES , NAUCALPAN DE JUAREZ
ESTADO DE MEXICO , C . P . 53120 , TELEFONO 5344 - 2677 , CEL - 55 - 3570 - 1066
E-MAIL : mcarballo@arqcarballo.com

DOCUMENTOS

CARNET

NOMBRE	MIGUEL ÁNGEL CARBALLO OMANA
PROFESIÓN	INGENIERO ARQUITECTO
CARDULA PROFESIONAL No.	175116
RFC:	CAOM4501017
CURP:	CAOM450101HDFRMG00
REGISTRO	DRO - 1370
FECHA DE INSCRIPCIÓN AL REGISTRO	21-ABRIL-1993
REFRENDO	
DESDE EL	HASTA EL
21-ABRIL-2016	21-ABRIL-2019





FIRMA DEL DIRECTOR
RESPONSABLE DE OBRA

FIRMA AUTORIZADA

ARQ. FELIPE DE JESÚS GUTIÉRREZ G.
SECRETARIO DE DESARROLLO URBANO Y VIVIENDA

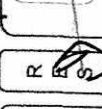
EL PRESENTE CARNET CERTIFICA QUE EL BENEFICIARIO SE ENCUENTRA INSCRIPTO EN EL REGISTRO DE DISTRITOS DE RESPONSABILIDAD POR OBRAS DE ESTA AUTORIDAD PARA DESARROLLO URBANO Y VIVIENDA COMO AUTOMATICO PARA DESEMPEÑARSE CON ESE CARGO COMO ALCALDE EN LA ADMINISTRACION PUBLICA SEGUN LA LEY ORGANICA DE LOS MUNICIPIOS 24 FRACCIÓN PRIMERA DEL XXV DE LA LEY DE LA ADMINISTRACION PUBLICA Y FRACCIÓN XXV DE LA LEY DE FRACCIÓN VY 21 DE LA LEY DE DESARROLLO URBANO, ORDENAMIENTOS DEL DISTRITO FEDERAL.

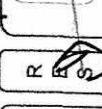
REFRENDO	<input checked="" type="checkbox"/>	REPOSICIÓN	<input type="checkbox"/>
FOLIO: 19-04-2016		 	
			
SECRETARÍA DE DESARROLLO URBANO Y VIVIENDA		DIRECCIÓN GENERAL DE ADMINISTRACIÓN URBANA	

ING. ARQ. MIGUEL ANGEL CARBALLO OMANA
DRO-1319

ING. ARQ. MIGUEL ANGEL CARBALLO OMAÑA
DRO-1319